



# Rede Própria Vertical **NotreDame Intermédica**

**ENTRAR**



# SUMÁRIO

<b>SOBRE A NOTREDAME INTERMÉDICA</b>	<b>4</b>	<b>SOROCABA E REGIÃO</b>	<b>118</b>
<b>SÃO PAULO</b>	<b>5</b>	HOSPITAIS	119
<b>CAPITAL</b>	<b>6</b>	CENTROS CLÍNICOS	121
HOSPITAIS	7	QUALIVIDA / CASE	128
PRONTO-SOCORROS E UNIDADES AVANÇADAS	11	<b>JUNDIAÍ</b>	<b>131</b>
CENTROS CLÍNICOS	13	HOSPITAIS	132
NÚCLEO DE TERAPIAS INTEGRADAS	31	CENTROS CLÍNICOS	133
QUALIVIDA / CASE	32	QUALIVIDA / CASE	135
NOTRELABS	35	<b>CAMPINAS</b>	<b>139</b>
<b>GRANDE SÃO PAULO</b>	<b>44</b>	HOSPITAIS	140
HOSPITAIS	45	CENTROS CLÍNICOS	141
PRONTO-SOCORROS E UNIDADES AVANÇADAS	50	QUALIVIDA / CASE	144
CENTROS CLÍNICOS	52	<b>AMERICANA E REGIÃO</b>	<b>146</b>
NÚCLEO DE TERAPIAS INTEGRADAS	71	HOSPITAIS	147
QUALIVIDA / CASE	72	NOTRELABS	148
NOTRELABS	73	<b>BAIXADA SANTISTA</b>	<b>153</b>
<b>GRANDE ABC</b>	<b>87</b>	HOSPITAIS	154
HOSPITAIS	88	CENTROS CLÍNICOS	155
PRONTO-SOCORROS E UNIDADES AVANÇADAS	91	QUALIVIDA / CASE	157
CENTROS CLÍNICOS	93		
NÚCLEO DE TERAPIAS INTEGRADAS	105		
QUALIVIDA / CASE	106		

# SUMÁRIO

<b>RIO DE JANEIRO</b>	<b>158</b>	<b>MINAS GERAIS</b>	<b>220</b>
<b>CAPITAL E REGIÃO METROPOLITANA</b>	<b>159</b>	<b>BELO HORIZONTE E REGIÃO METROPOLITANA</b>	<b>221</b>
HOSPITAIS	160	HOSPITAIS	222
PRONTO-SOCORROS E UNIDADES AVANÇADAS	166	PRONTO-SOCORROS E UNIDADES AVANÇADAS	224
CENTROS CLÍNICOS	167	CENTROS CLÍNICOS	225
QUALIVIDA / CASE	173	<b>CENTRO-OESTE</b>	<b>230</b>
<b>REGIÃO SUL</b>	<b>175</b>	HOSPITAIS	231
<b>PARANÁ</b>	<b>176</b>	CENTROS CLÍNICOS	234
HOSPITAIS	177	LABORATÓRIO BIOIMAGEM	236
CENTROS CLÍNICOS	183	<b>NORTE DE MINAS</b>	<b>239</b>
NOTRELABS	200	CENTROS CLÍNICOS	240
<b>SANTA CATARINA</b>	<b>210</b>	<b>TRIÂNGULO MINEIRO</b>	<b>241</b>
HOSPITAIS	211	CENTROS CLÍNICOS	242
CENTROS CLÍNICOS	212	<b>SUL DE MINAS</b>	<b>243</b>
		HOSPITAIS	244
		CENTROS CLÍNICOS	247

# SOBRE A NOTREDAME INTERMÉDICA

A **NotreDame Intermédica** é a operadora de planos de saúde com a maior rede própria do Brasil. Nosso atendimento abrange o Sul e Sudeste, e nossas unidades contemplam as maiores e principais cidades dessas regiões, levando saúde e qualidade de vida para milhões de brasileiros.



**CLIQUE AQUI** para conferir um vídeo com a apresentação da nossa rede própria.

# NOSSOS NÚMEROS



Mais de 50 anos no País.



Pioneira em Medicina Preventiva (1982).



7,7 milhões\* de beneficiários.



Conta com mais de 22 mil\*\* colaboradores.



Possui + de 18 mil dentistas credenciados.



E um Corpo Clínico com + de 7 mil profissionais.

## NOSSA AMPLA REDE PRÓPRIA É FORMADA POR:

- 37 Hospitais;
- 93 Centros Clínicos;
- 28 Prontos-Socorros autônomos;
- 17 Unidades de Medicina Preventiva;
- 74 Pontos de coleta de exames ambulatoriais;
- 13 Unidades para exames de imagem.
- 05 Centros de Saúde NotreLife 50+

**Saiba mais detalhes sobre nossa rede e onde encontrar atendimento com a qualidade NotreDame Intermédica na sua região.**

*\*\*Dados da Companhia em dezembro/2021*

*\*\* Total de beneficiários dos produtos saúde e odontológico em novembro/2021*

*A rede de atendimento e especialidades oferecidas podem sofrer alterações a qualquer momento. Por isso, algumas informações neste material podem ficar desatualizadas após a sua publicação. Consulte a rede completa atualizada nos canais de atendimento da NotreDame Intermédica.*





# SÃO PAULO



# SÃO PAULO CAPITAL





# HOSPITAL E MATERNIDADE SALVALUS

Rua Bresser, 1954, Mooca  
São Paulo - SP

São Paulo Capital - Centro



Pronto-Socorro  
Adulto



Maternidade

## Estrutura

- 387 Leitos para internação
- 80 Leitos UTI Adulto
- 30 Leitos de UTI Neonatal
- 36 leitos de UTI Pediátrica
- 10 Leitos de UTI Coronariana  
Pediátrica
- 24 Salas de Centro Cirúrgico
- Centro Obstétrico
- 05 Salas de parto
- 07 Salas PPP
- 04 Salas pré parto

## Atendimento

Pronto-Socorro 24 horas.  
Internação cirúrgica, clínica  
e obstétrica.  
Maternidade

## Exames

Confira a lista de exames  
realizados nesta unidade  
no portal GNDI.



[Clique aqui](#) para ver as  
**Especialidades**  
atendidas nessa unidade.



[Clique aqui](#) para fazer  
um tour virtual por essa  
unidade.







# HOSPITAL BOSQUE DA SAÚDE

Avenida Bosque da Saúde, 1926, Saúde  
São Paulo - SP

São Paulo Capital - Zona Sul



Pronto-Socorro  
Adulto e Ortopédico



Pronto-Socorro  
Infantil

## Estrutura

- Setor de hemodinâmica moderno e especializado, com equipamento de última geração
- 2 centros cirúrgicos com 9 salas equipadas com os mais complexos recursos tecnológicos
- Centro de diagnósticos estruturado para realizar diversos procedimentos
- 141 leitos instalados, dentre eles: apartamentos e enfermarias, além de 13 de UTI adulto e 8 leitos em UTI pediátrica.

## Atendimento

Pronto-Socorro 24 horas.  
Internação cirúrgica e clínica.

## Exames

Confira a lista de exames realizados nesta unidade no portal GNDI.



[Clique aqui](#) para ver as  
**Especialidades**  
atendidas nessa unidade.







# HOSPITAL E MATERNIDADE NOSSA SENHORA DO ROSÁRIO

Rua Doutor Edson de Melo, 357, Vila Maria  
São Paulo - SP

São Paulo Capital - Zona Norte



Pronto-Socorro  
Adulto



Maternidade

## Estrutura

- 86 leitos
  - 66 leitos entre apartamentos e enfermarias
  - 10 leitos de UTI adulto
  - 10 leitos de UTI neonatal
- 7 consultórios de pronto-socorro
- Área especializada em gestantes de alto risco

## Atendimento

- Pronto-Socorro 24 horas.
- Internação cirúrgica, clínica e obstetrícia.
- Maternidade

## Exames

Confira a lista de exames realizados nesta unidade no portal GNDI.



**Clique aqui** para ver as  
**Especialidades**  
atendidas nessa unidade.







# HOSPITAL INTERMÉDICA ANÁLIA FRANCO

Avenida Montemagno, 241 - Vila Formosa  
São Paulo - SP

São Paulo Capital - Zona Leste



Pronto-Socorro  
Adulto

## Estrutura

O Hospital Intermédica Anália Franco foi totalmente idealizado para a prestação de serviços de alta qualidade. Inaugurado em janeiro de 2009, o hospital veio suprir a necessidade de atendimento aos moradores e empresas na região leste de São Paulo. Em seus nove andares e quase seis mil metros quadrados de área construída, dentro dos mais modernos conceitos de arquitetura hospitalar, oferece instalações amplas para acomodar toda a infraestrutura necessária ao completo atendimento médico-hospitalar.

## Atendimento

**Temporariamente  
suspenso para reforma**







# UNIDADE AVANÇADA HOSPITAL SALVALUS

Rua Hipódromo, 987 – Mooca  
São Paulo - SP

São Paulo Capital - Centro

## Atendimento

Segunda a sexta, das 6h às 22h  
Sábado, das 6h às 13h

## Especialidades

- Pequenos procedimentos cirúrgicos
- Avaliação cirúrgica (AVT)
- CASE – Programa Casos de Alta Complexidade
- QualiVida – Programa de Assistência ao Idoso (PAI)
- NotreLabs – Exames laboratoriais e de imagem
- Núcleo de Terapias Integradas – Diagnóstico e tratamento de crianças e adolescentes (2 a 16 anos) com transtorno do espectro autista, baseado no método ABA







# PRONTO SOCORRO GINECOLÓGICO

Rua Bresser, 2104 - Mooca  
São Paulo - SP

São Paulo Capital - Centro

## Atendimento

24 horas

## Especialidades (atendimento Urgência/Emergência)

- Obstetrícia, Obstetrícia de alto risco e Ginecologia





# CENTRO CLÍNICO ANGÉLICA

Avenida Angélica, 321, 1º/10º andares, Santa Cecília  
São Paulo - SP

São Paulo Capital - Centro

## Atendimento

Segunda a sexta, das 8h às 18h

Sábado, das 8h às 13h

## Especialidades

- Cardiologia
- Cardiologia pediátrica
- Endocrinologia
- Endocrinologia pediátrica
- Gastroenterologia
- Gastroenterologia pediátrica
- Nefrologia
- Nefrologia pediátrica
- Neurologia
- Neurologia pediátrica
- Pneumologia
- Pneumologia pediátrica
- Reumatologia
- Reumatologia pediátrica
- Urologia adulto e infantil

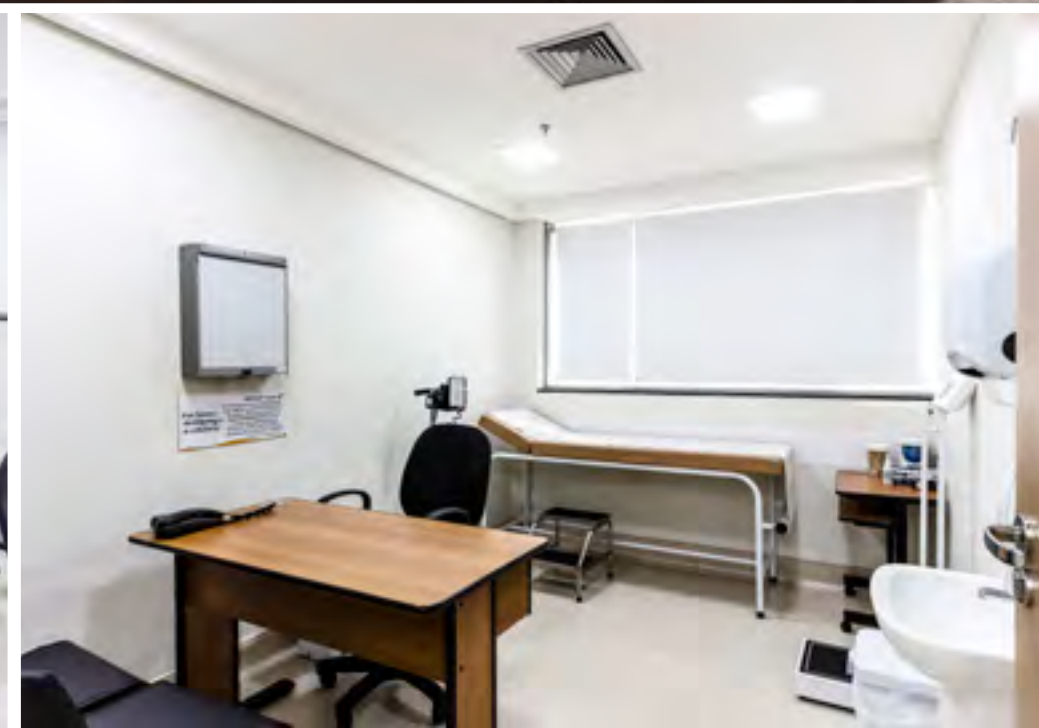





# CENTRO DE FISIOTERAPIA HIGIENÓPOLIS

Rua São Vicente de Paulo, 463 - 4º e 5º andares - Santa Cecília  
São Paulo - SP

São Paulo Capital - Centro

## Atendimento

Segunda a sexta, das 8h às 18h

## Especialidades

- Ortopedia
- Neurologia
- Buco maxilo facial
- Respiratória
- Reumatologia
- Reumatologia
- Uroginecologia







# CENTRO CLÍNICO BELÉM

Rua Cesário Alvim, 174 - Belenzinho  
São Paulo - SP

São Paulo Capital - Zona Leste

## Atendimento

Segunda a sexta, das 8h às 18h

Sábado, das 8h às 13h

## Especialidades

- Clínica médica
- Cardiologia
- Geriatria e gerontologia
- Nutrição
- Pediatria







# CENTRO CLÍNICO ANÁLIA FRANCO

Rua Acuruí, 493 - Vila Formosa  
São Paulo - SP

São Paulo Capital - Zona Leste

## Atendimento

Segunda a sexta, das 8h às 18h

## Especialidades

- Bioimpedanciometria (ambulatorial)
- Coleta de papanicolau
- Colposcopia e/ou vulvoscopia
- Endocrinologia
- Ginecologia adulto e infantil
- Insercao de diu (cobre)
- Insercao de diu hormonal (mirena)
- Mastologia adulto e infantil
- Obstetricia
- Obstetricia de alto risco







# CENTRO CLÍNICO TATUAPÉ

Rua Platina, 215 - Tatuapé  
São Paulo - SP

São Paulo Capital - Zona Leste

## Atendimento

Segunda a sexta, das 7h às 19h

## Especialidades

- Auxílio cirúrgico
- Avaliação cirúrgica buco maxilo facial
- Avaliação cirúrgica geral
- Avaliação cirúrgica ginecológica
- Avaliação cirúrgica neurocirurgia - crânio
- Avaliação cirúrgica oncológica
- Avaliação cirúrgica ortopédica - fixador externo
- Avaliação cirúrgica ortopédica - joelho
- Avaliação cirúrgica ortopédica - ombro
- Avaliação cirúrgica ortopédica - mão
- Avaliação cirúrgica ortopédica - pé e tornozelo
- Avaliação cirúrgica ortopédica - quadril
- Avaliação cirúrgica ortopédica - trauma
- Avaliação cirúrgica ortopédica - tumor ósso
- Avaliação cirúrgica otorrino
- Avaliação cirúrgica plástica reparadora
- Avaliação cirúrgica torácica
- Avaliação cirúrgica urológica
- Avaliação cirúrgica vascular
- Avaliação cirúrgica pediátrica
- Avaliação de postectomia
- Avaliação de vasectomia
- Avaliação pequena cirurgia
- Avaliação pré-operatória
- Eletrocardiograma sem laudo e sem hora marcada
- Fixador externo
- Histeroscopia cirúrgica
- Neurologia
- Pequena cirurgia - postectomia
- Pequena cirurgia ambulatorial
- Pequena cirurgia vasectomia
- Raio X simples
- Reumatologia
- Urologia adulto e infantil







# CENTRO MÉDICO SÃO GABRIEL

Avenida Amador Bueno da Veiga, 195 - Penha  
São Paulo - SP

São Paulo Capital - Zona Leste

## Atendimento

24 horas

## Especialidades

- Avaliação cirúrgica ortopédica (coluna, fixador externo, joelho, mão, ombro, pé e tornozelo, quadril, trauma, tumor ósseo).
- Avaliação técnica ortopédica - síndromes pediátricas
- Oftalmologia
- Alergologia e imunologia adulto e infantil
- Cardiologia
- Cardiologia pediátrica
- Clínica médica sem hora marcada (24h)
- Dermatologia adulto e infantil
- Endocrinologia pediátrica
- Fisioterapia (consulta)
- Gastroenterologia
- Gastroenterologia pediátrica
- Hematologia
- Hematologia pediátrica
- Nasofibroscopia
- Nefrologia
- Obstetrícia
- Obstetrícia de alto risco
- Ortopedia e Traumatologia
- Ortopedia pediátrica
- Otorrinolaringologia adulto e infantil
- Patologia do trato genital inferior (PTGI)
- Pediatria sem hora marcada (24h)
- Pneumologia
- Pós-parto - ginecologia
- Pós-parto - pediatria
- Psiquiatria
- Psiquiatria pediátrica
- Raio X simples
- Testes alérgicos







# CENTRO CLÍNICO ITAQUERA

Avenida Itaquera, 7426 - Itaquera  
São Paulo - SP

São Paulo Capital - Zona Leste

## Atendimento

24 horas

## Especialidades

- Clínica médica com e sem hora marcada
- Dor clínica integrativa - Fisioterapia
- Ginecologia adulto e infantil
- Ortopedia e Traumatologia
- Ortopedia sem hora marcada (Segunda a domingo, das 7h às 19h)
- Pediatria com e sem hora marcada
- Terapia integrativa dor
- Raio X simples
- Ultrassonografia





# CENTRO CLÍNICO SÃO MIGUEL

Rua Tenente Luís Fernando Lobo, 51 - São Miguel Paulista  
São Paulo - SP

São Paulo Capital - Zona Leste

## Atendimento

Segunda a sexta, das 8h às 18h

## Especialidades

- Clínica médica sem hora marcada
- Pediatria sem hora marcada
- Raio X simples







# CENTRO CLÍNICO ZONA SUL

**Avenida João Dias, 76/96 - Santo Amaro  
São Paulo - SP**

São Paulo Capital - Zona Sul

## Atendimento

24 horas

## Especialidades

- Avaliação pequena cirurgia
- Avaliação pré-operatória
- Avaliação de postectomia
- Avaliação de vasectomia
- Cardiologia
- Clínica médica sem hora marcada
- Colposcopia
- Endocrinologia
- Inserção de DIU (cobre)
- Inserção de DIU hormonal (mirena)
- Neurologia
- Ortopedia e Traumatologia
- Ortopedia pediátrica
- Pediatria sem hora marcada
- Pequena cirurgia ambulatorial
- Pequena cirurgia postectomia
- Pequena cirurgia vasectomia
- Postectomia
- Raio X simples
- Urologia adulto e infantil
- Vasectomia
- Coleta de RT-PCR COVID (exclusivamente para pacientes agendados)







# CENTRO CLÍNICO DOM PEDRO

Avenida Dom Pedro I, 372 - Vila Monumento  
São Paulo - SP

São Paulo Capital - Zona Sul

## Atendimento

Segunda a sexta, das 7h às 19h

## Especialidades

- Colposcopia
- Ginecologia adulto e infantil
- Inserção de DIU (cobre)
- Inserção de DIU hormonal (mirena)
- Mastologia adulto e infantil
- Obstetrícia
- Obstetrícia de alto risco
- Pós-parto - Ginecologia
- Pós-parto - Pediatria

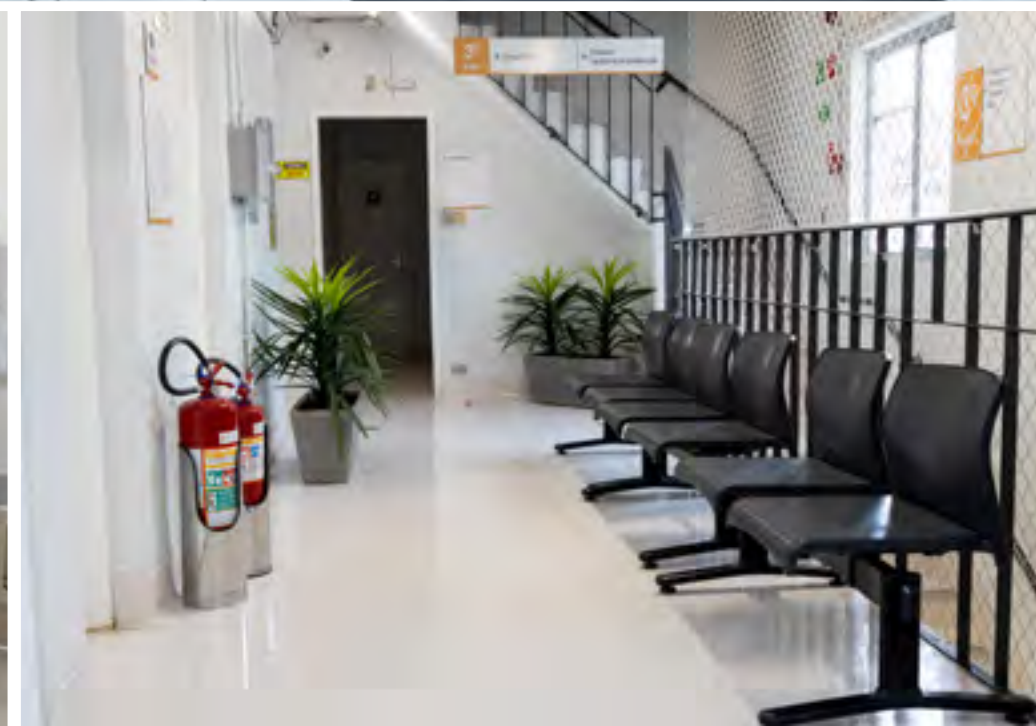





# CENTRO CLÍNICO HERMÍNIO LEMOS

Rua Hermínio Lemos, 385 - Cambuci  
São Paulo - SP

São Paulo Capital - Zona Sul

## Atendimento

Segunda a sexta, das 8h às 18h

## Especialidades

- Alergologia e imunologia adulto e infantil
- Avaliação de pequena cirurgia
- Clínica médica
- Dermatologia adulto e infantil
- Gastroenterologia adulto
- Geriatria e gerontologia
- Otorrinolaringologia adulto e infantil
- Pediatria
- Pequenas cirurgias
- Pneumologia
- Psiquiatria
- Psiquiatria pediátrica







# CENTRO MÉDICO IPIRANGA

Rua Maurício de Castilho, 416 - Ipiranga  
São Paulo - SP

São Paulo Capital - Zona Sul

## Atendimento

Segunda a domingo, das 7h às 19h

## Especialidades

- Cardiologia
- Dermatologia Adulto e Infantil
- Endocrinologia
- Infectologia
- Neurologia
- Ortopedia e Traumatologia
- Ortopedia e pediátrica
- Otorrinolaringologia
- Raio X simples
- Reumatologia
- Urologia adulto e infantil







# CENTRO CLÍNICO INTERLAGOS

Avenida Interlagos, 2825 - Jardim Umuarama  
São Paulo - SP

São Paulo Capital - Zona Sul

## Atendimento

Segunda a sexta, das 7h às 19h

## Especialidades

- Clínica médica
- Dor clínica integrativa
- Fisiatria
- Geriatria e gerontologia
- Ginecologia adulto e infantil
- Mastologia adulto e infantil
- Obstetrícia
- Obstetrícia de alto risco
- Pediatria
- Terapia integrativa da dor







# CENTRO MÉDICO SANTANA

Avenida Nova Cantareira, 229 - Tucuruvi  
São Paulo - SP

São Paulo Capital - Zona Norte

## Atendimento

Segunda a sexta, das 8h às 18h

## Especialidades

- Alergologia e imunologia adulto e infantil
- Avaliação de pequena cirurgia
- Cardiologia
- Clínica médica com hora marcada
- Dermatologia adulto e infantil
- Endocrinologia
- Gastroenterologia
- Namir-núcleo assistência materno infantil de risco
- Neurologia
- Ortopedia e Traumatologia
- Ortopedia com hora marcada
- Pediatria com hora marcada
- Pequena cirurgia ambulatorial
- Pneumologia
- Psiquiatria
- Psiquiatria pediátrica
- Raio X simples
- Reumatologia
- Urologia adulto e infantil







# CENTRO CLÍNICO ZONA NORTE

Avenida Nova Cantareira, 229 - Tucuruvi  
São Paulo - SP

São Paulo Capital - Zona Norte

## Atendimento

24 horas

## Especialidades

- Alergologia e imunologia adulto e infantil
- Avaliação de pequena cirurgia
- Cardiologia
- Clínica médica sem hora marcada
- Dermatologia adulto e infantil
- Endocrinologia
- Gastroenterologia
- Namir-núcleo assistência materno infantil de risco
- Neurologia
- Ortopedia e Traumatologia
- Ortopedia sem hora marcada
- Pediatria sem hora marcada
- Pequena cirurgia ambulatorial
- Pneumologia
- Psiquiatria
- Psiquiatria pediátrica
- Raio X simples
- Reumatologia
- Urologia adulto e infantil







# CENTRO CLÍNICO LAPA

Rua George Smith, 287 - Lapa  
São Paulo - SP

São Paulo Capital - Zona Oeste

## Atendimento

Segunda a sexta, das 8h às 18h

## Especialidades

- Clínica médica
- Colposcopia e Vulvoscopia
- Dor clínica Integrativa - Fisiatria
- Geriatria e gerontologia
- Ginecologia adulto e infantil
- Mastologia adulto e infantil
- Inserção de DIU de cobre
- Inserção de DIU hormonal
- Obstetrícia
- Ortopedia e Traumatologia
- Ortopedia pediátrica
- Otorrinolaringologia
- Pediatria
- Raio X simples







# CENTRO CLÍNICO REBOUÇAS 1

Avenida Rebouças, 2.274 - Jardim América  
São Paulo - SP

São Paulo Capital - Zona Oeste

## Atendimento

Segunda a sábado, das 7h às 19h

## Especialidades

- Avaliação pequena cirurgia
- Avaliação postectomia
- Avaliação vasectomia
- Cardiologia
- Dermatologia adulto e infantil
- Otorrinolaringologia adulto e infantil
- Pequena cirurgia
- Postectomia
- Vasectomia
- Clínica médica sem hora marcada
- Raio X simples

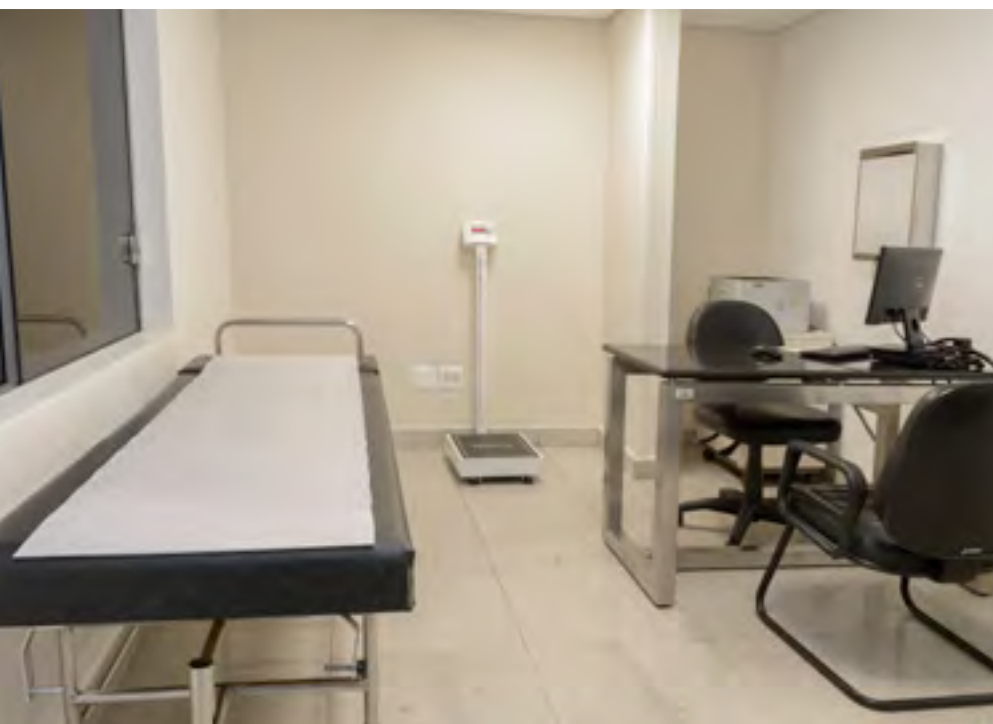





# CENTRO CLÍNICO REBOUÇAS 2

Avenida Rebouças, 2.290 - Jardim América  
São Paulo - SP

São Paulo Capital - Zona Oeste

## Atendimento

Sábado, das 7h às 19h

## Especialidades

- Alergologia e imunologia adulto e infantil
- Avaliação técnica oftalmológica - catarata
- Avaliação técnica oftalmológica - córnea
- Avaliação técnica oftalmológica - estrabismo
- Avaliação técnica oftalmológica - glaucoma
- Avaliação técnica oftalmológica - neuro
- Avaliação técnica oftalmológica - pediatria
- Avaliação técnica oftalmológica - retina
- Biometria Ultrassônica Monocular
- Dermatologia
- Oftalmologia sem hora marcada
- Teste alérgico de contato







# NÚCLEO DE TERAPIAS INTEGRADAS POMPÉIA

Avenida Pompéia, 1183 - Pompeia (Antigo CC Zona Oeste)  
São Paulo - SP

São Paulo Capital - Zona Oeste

## Atendimento

Segunda a sexta, das 8h às 18h

## Especialidades

A unidade atende crianças de 0 a 16 anos, promovendo o cuidado integral para quem apresenta TEA (Transtorno do Espectro Autista/Asperger/Síndrome de Rett), TDAH (Transtorno de Déficit de Atenção e Hiperatividade), atraso no desenvolvimento neuropsicomotor, paralisia cerebral, deficiência intelectual, transtornos invasivos de desenvolvimento motor, síndrome de Down e transtornos da fala.







# QUALIVIDA ANGÉLICA

Avenida Angélica, 381 - Santa Cecília  
São Paulo - SP

São Paulo Capital - Centro

## Atendimento

Segunda a sexta, das 8h às 18h

## Especialidades

- Avaliação Técnica de Mama
- Cursos / Palestras
- PAP (Programa de Apoio ao Paciente Crônico)
- PAI (Programa de Assistência ao Idoso)
- PGS (Programa Gestão Segura)
- Programa de Obesidade

### Centro de Oncologia:

*Ala Smart*

*Ala Exclusive com:*

- Cirurgia Gástrica e Proctológica
- Mastologia
- Oncologia
- Oncologia Clínica
- Onco-Hematologia
- Tumor Ósseo







# QUALIVIDA HIGIENÓPOLIS

Rua São Vicente de Paulo, 463 - Santa Cecília  
São Paulo - SP

São Paulo Capital - Centro

## Atendimento

Segunda a sexta, das 8h às 18h

## Especialidades

- PGS (Programa Gestação Segura)
- PAP (Programa de Apoio ao Paciente)







# QUALIVIDA / CASE UNIDADE AVANÇADA HOSPITAL SALVALUS

Rua Hipódromo, 987 - Mooca  
São Paulo - SP

São Paulo Capital - Centro

## Atendimento

Segunda a sexta, das 6h às 22h

Sábado, das 6h às 13 h

## Especialidades

- CASE - Programa Casos de Alta Complexidade
- QualiVida - Programa de Assistência ao Idoso (PAI)







# NOTRELABS ANGÉLICA

Avenida Angélica, 1.045 - Higienópolis  
São Paulo - SP

São Paulo Capital - Centro

## Atendimento

Segunda a sexta, das 6h às 22h  
Sábado e domingo, das 7h às 19h

## Coleta

Segunda a sexta, das 6h às 12h  
Sábado, das 6h às 12h







# NOTRELABS **ANGÉLICA** (RESSONÂNCIA MAGNÉTICA)

**Avenida Angélica, 1023 - Higienópolis  
São Paulo - SP**

São Paulo Capital - Centro

## **Atendimento**

Segunda a sexta, das 6h às 22h,  
Sábado e domingo, das 7h às 19h.

## **Coleta**

Segunda a sexta, das 6h às 12h,  
Sábado, das 6h às 12h.







# NOTRELABS UNIDADE AVANÇADA HOSPITAL SALVALUS

Rua Hipódromo, 987 - Mooca  
São Paulo - SP

São Paulo Capital - Centro

## Atendimento

Segunda a sexta, das 6h às 17h

Sábado, das 6h às 13h

## Coleta

Segunda a sexta, das 6h às 16h

Sábado, das 6h às 12h

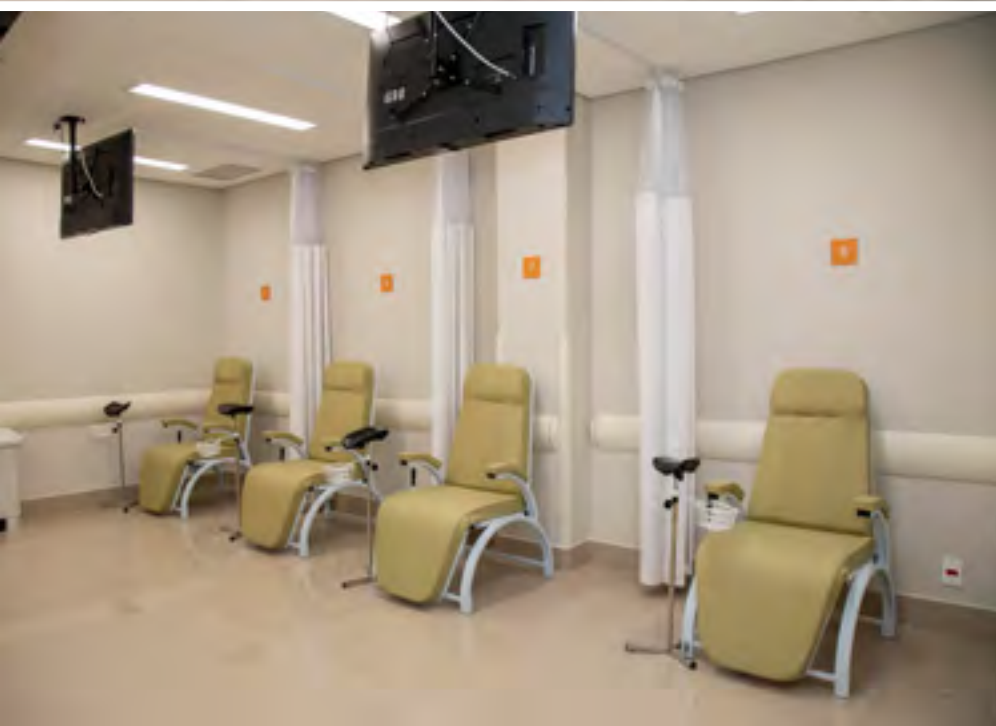





# NOTRELABS TATUAPÉ (ICEM)

Rua Icem, 57 - Tatuapé  
São Paulo - SP

São Paulo Capital - Zona leste

## Atendimento

Segunda a sexta, das 6h às 22h,  
Sábado e domingo, das 7h às 19h.

## Coleta

Segunda a sexta, das 6h às 12h,  
Sábado, das 6h às 12h.







# NOTRELABS PENHA

Avenida Amador Bueno da Veiga, 195 - Penha  
São Paulo - SP

São Paulo Capital - Zona leste

## Atendimento

Segunda a sexta, das 6h às 17h,  
Sábado, das 6h às 13h.

## Coleta

Segunda a sexta, das 6h às 16h,  
Sábado, das 6h às 12h.







# NOTRELABS SANTO AMARO

R. São José, 49 - Santo Amaro  
São Paulo - SP

São Paulo Capital - Zona Sul

## Atendimento

Segunda a sexta, das 6h às 22h,  
Sábado e domingo, das 7h às 19h.

## Coleta

Segunda a sexta, das 6h às 12h,  
Sábado, das 6h às 12h.







# NOTRELABS IPIRANGA

Avenida Doutor Gentil de Moura, 412 - Ipiranga  
São Paulo - SP

São Paulo Capital - Centro

## Atendimento

Segunda a sexta, das 6h às 22h,  
Sábado e domingo, das 7h às 19h.

## Coleta

Segunda a sexta, das 6h às 12h,  
Sábado, das 6h às 12h.







# NOTRELABS SANTANA

Avenida Nova Cantareira, 229 - Tucuruvi  
São Paulo - SP

São Paulo Capital - Zona Norte

## Atendimento

Segunda a sexta, das 6h às 22h,  
Sábado e domingo, das 7h às 19h.

## Coleta

Segunda a sexta, das 6h às 12h,  
Sábado, das 6h às 12h.







# NOTRELABS REBOUÇAS

Avenida Rebouças, 2.290 - Jardim América  
São Paulo - SP

São Paulo Capital - Zona Oeste

## Atendimento

Segunda a sexta, das 6h às 17h

Sábado, das 6h às 13h

## Coleta

Segunda a sexta, das 6h às 12h

Sábado, das 6h às 12h





# SÃO PAULO GRANDE SÃO PAULO





# HOSPITAL E MATERNIDADE GUARULHOS

Avenida Tiradentes, 1.015 - Jardim Santa Edwirges  
Guarulhos - SP

Grande São Paulo



Pronto-Socorro  
Adulto



Pronto-Socorro  
Infantil



Maternidade

## Estrutura

- 99 leitos para internação
- 10 leitos de uti adulto
- 10 leitos de uti pediátrica
- 10 leitos de uti neonatal
- 5 salas de centro cirúrgico
- 2 salas de centro obstétrico

## Atendimento

Pronto-Socorro 24 horas.  
Internação cirúrgica, clínica  
e obstetrícia.  
Maternidade

## Exames

Confira a lista de exames  
realizados nesta unidade  
no portal GNDI.



[Clique aqui](#) para ver as  
**Especialidades**  
atendidas nessa unidade.







# HOSPITAL SANTANA

Rua Doutor Osmar Marinho Couto, 71 - Alto Ipiranga  
Mogi das Cruzes - SP

Grande São Paulo



Pronto-Socorro  
Adulto

## Estrutura

- Centro de diagnósticos completo
- Atendimento 24h nas especialidades de clínica médica, ortopedia e pediatria
- Unidades de internação e de terapia intensiva
- Centro cirúrgico completo

## Atendimento

Pronto-Socorro 24 horas.  
Internação cirúrgica.

## Exames

Confira a lista de exames realizados nesta unidade no portal GNDI.



**Clique aqui** para ver as  
**Especialidades**  
atendidas nessa unidade.







# HOSPITAL CRUZEIRO DO SUL

Avenida dos Autonomistas, 2.502 - Centro  
Osasco - SP

Grande São Paulo



Pronto-Socorro  
Adulto



Maternidade

## Estrutura

- 132 leitos (92 para internações, 20 UTIs adulto, 10 UTIs infantil e 10 UTIs Neo)
- 6 salas de centro cirúrgico, 2 salas de cirurgia obstétrica e 4 salas de pré-parto
- 15 consultórios
- 6 leitos de observação pediátrica, 12 leitos de observação adulto e 2 leitos de emergência

## Atendimento

Pronto-Socorro 24 horas.  
Internação cirúrgica, clínica e obstétrica.  
Maternidade

## Exames

Confira a lista de exames realizados nesta unidade no portal GNDI.



[Clique aqui](#) para ver as  
**Especialidades**  
atendidas nessa unidade.







# HOSPITAL NOVA VIDA

Avenida Carolina de Abreu Paulino, 66 - Bairro dos Abreus  
Itapevi - SP

Grande São Paulo



Pronto-Socorro  
Adulto

## Estrutura

- Internação clínica e cirúrgica
- 22 leitos de apartamento
- 38 leitos de enfermaria
- UTI Geral/ Adulto com 08 leitos
- Centro Cirúrgico com 4 salas
- Exames complementares

## Atendimento

Pronto-Socorro 24 horas.  
Internação cirúrgica e clínica.

## Exames

Confira a lista de exames realizados nesta unidade no portal GNDI.



[Clique aqui](#) para ver as  
**Especialidades**  
atendidas nessa unidade.







# HOSPITAL FAMILY

Rua João Santucci, 250 a 270 - Jardim Jussara  
Taboão da Serra - SP

Grande São Paulo



Pronto-Socorro  
Adulto



Maternidade

## Estrutura

- 42 leitos entre apartamentos e enfermarias
- 9 leitos de UTI Adulto
- 6 leitos de UTI Neonatal
- Centro Cirúrgico (3 salas cirúrgicas)

## Atendimento

Pronto-Socorro 24 horas.  
Internação cirúrgica, clínica e obstetrícia.  
Maternidade

## Exames

Confira a lista de exames realizados nesta unidade no portal GNDI.



**Clique aqui** para ver as  
**Especialidades**  
atendidas nessa unidade.







# PRONTO-SOCORRO BARUERI

Rua Campos Sales, 118 - Centro  
Barueri - SP

Grande São Paulo

## Atendimento

24 horas

## Especialidades

- Consultórios de ortopedia, clínica médica e pediatria
- Sala de triagem
- Exames de análises clínicas e raios X
- Certificação que atesta os cuidados com a segurança do paciente





# UNIDADE AVANÇADA OSASCO

Avenida dos Autonomistas, 2621 - Centro  
Osasco -SP

Grande São Paulo

## Atendimento

Segunda a sexta, das 7h às 22h

## Especialidades

- Clínica Médica e Ortopedia (Segunda a Sábado, das 7h às 19h)







# CENTRO CLÍNICO ARUJÁ

Avenida João Manoel, s/n - Centro  
Arujá - SP

Grande São Paulo

## Atendimento

24 horas

## Especialidades

- Avaliação pequena cirurgia
- Cardiologia
- Clínica médica
- Clínica médica sem hora marcada
- Dermatologia adulto e infantil
- Dor clínica integrativa - Fisiatria
- Endocrinologia
- Ginecologia adulto e infantil
- Mastologia adulto e infantil
- Neurologia adulto
- Obstetrícia
- Ortopedia e traumatologia
- Ortopedia e traumatologia sem hora marcada
- Pediatria
- Pediatria sem hora marcada
- Pequena cirurgia ambulatorial
- Psiquiatria
- Raio X simples
- Urologia adulto e infantil
- Ultrassonografia







# CENTRO CLÍNICO GUARULHOS 1

Avenida Doutor Timóteo Penteado, 1168 - Vila Hulda  
Guarulhos - SP

Grande São Paulo

## Atendimento

Segunda a domingo, das 7h às 19h

## Especialidades

- Avaliação pequena cirurgia
- Cardiologia
- Clínica médica com hora marcada
- Geriatria e Gerontologia
- Ginecologia adulto e infantil
- Inserção DIU Cobre
- Inserção DIU Mirena
- Mastologia adulto e infantil
- Obstetrícia
- Obstetrícia de alto risco
- Ortopedia Adulto e Infantil
- Pediatria com hora marcada
- Pequenas cirurgias
- Urologia adulto e infantil







# CENTRO CLÍNICO GUARULHOS 2

Rua Cabo João Teruel Fregoni, 555 - Ponte Grande  
Guarulhos - SP

Grande São Paulo

## Atendimento

Segunda a sexta, das 7h às 19h

## Especialidades

- Alergologia e imunologia adulto e infantil
- Cardiologia
- Dermatologia adulto e infantil
- Endocrinologia adulto
- Gastroenterologia adulto
- Gastroenterologia pediátrica
- Ginecologia adulto e infantil
- Neurologia adulto
- Neurologia pediátrica
- Pneumologia adulto
- Pneumologia pediátrica
- Psiquiatria
- Psiquiatria pediátrica
- Reumatologia







# CENTRO CLÍNICO MOGI DAS CRUZES

Rua Engenheiro Eugênio Motta, 255 - Jardim Santista  
Mogi das Cruzes - SP

Grande São Paulo

## Atendimento

Segunda a sexta, das 7h às 21h

Sábado, das 7h às 19h

## Especialidades

- Avaliação cirurgia cardíaca
- Avaliação cirúrgica cabeça e pescoço
- Avaliação cirúrgica ginecológica
- Avaliação cirúrgica oncológica
- Avaliação cirúrgica otorrino
- Avaliação cirúrgica plástica reparadora
- Avaliação cirúrgica geral/gastro/procto
- Avaliação cirúrgica mama/mastologia
- Avaliação cirúrgica neurológica/neurologia
- Avaliação cirúrgica urológica/urologia
- Avaliação cirúrgica vascular/angiologia
- Avaliação pequena cirurgia
- Cardiologia
- Colposcopia e vulvoscopia
- Clínica médica
- Clínica médica sem hora marcada
- Dermatologia adulto e infantil
- Endocrinologia adulto
- Endocrinologia pediátrica
- Gastroenterologia adulto
- Geriatria e gerontologia
- Ginecologia adulto e infantil
- Inserção de diu hormonal
- Inserção de diu de cobre
- Mastologia adulto e infantil
- Neurologia adulto
- Neurologia pediátrica
- Obstetrícia
- Otorrinolaringologia adulto e infantil
- Pediatria
- Pequena cirurgia ambulatorial
- Psiquiatria
- Reumatologia
- Urologia adulto e infantil







# CENTRO CLÍNICO SUZANO

Rua Nelson Pacheco, 663 - Centro  
Suzano - SP

Grande São Paulo

## Atendimento

Segunda a sábado, das 7h às 19h

## Especialidades

- Cardiologia
- Clínica médica
- Dermatologia adulto e infantil
- Endocrinologia adulto
- Geriatria e Gerontologia
- Ginecologia adulto e infantil
- Obstetrícia
- Obstetrícia de alto risco
- Otorrinolaringologia adulto e infantil
- Pediatria
- Psiquiatria
- Psiquiatria Pediátrica







# CENTRO CLÍNICO ALPHAVILLE

Alameda Amazonas, 329 - Centro Industrial e Empresarial  
Barueri - SP

Grande São Paulo

## Atendimento

Segunda a sexta, das 7h às 19h  
Sab, das 7h às 13h

**Consultas pronto atendimento:**

Segunda a sexta, das 7h às 19h

## Especialidades

- Alergologia e imunologia adulto e infantil
- Avaliação pequena cirurgia
- Cardiologia
- Clínica médica com hora marcada
- Clínica médica sem hora marcada
- Dermatologia adulto e infantil
- Endocrinologia
- Gastroenterologia
- Geriatria e gerontologia
- Ginecologia adulto e infantil
- Inserção de diu cobre
- Mastologia adulto e infantil
- Obstetrícia
- Obstetrícia de alto risco
- Ortopedia e Traumatologia
- Otorrinolaringologia adulto e infantil
- Pediatria
- Pequena cirurgia ambulatorial
- Pneumologia
- Pneumologia pediátrica
- Raio X simples
- Ultrassonografia
- Reumatologia
- Urologia adulto e infantil







# CENTRO CLÍNICO ITAPEVI

Rua Agnaldo José dos Santos, 27 - Vila Aurora  
Itapevi - SP

Grande São Paulo

## Atendimento

Segunda a sexta, das 7h às 21h

## Especialidades

- Cardiologia
- Clínica médica com hora marcada
- Clínica médica sem hora marcada (Seg a Sex das 7h às 21h)
- Dermatologia adulto e infantil
- Endocrinologia adulto
- Geriatria e gerontologia
- Ginecologia adulto e infantil
- Obstetrícia
- Ortopedia e Traumatologia com hora marcada
- Pediatria com hora marcada
- Pediatria sem hora marcada (Seg a Sex das 7h às 21h)
- Procedimento externo
- Raio X simples
- Urologia adulto e infantil







# CENTRO CLÍNICO AUTONOMISTAS

Avenida dos Autonomistas, 2.606 - Centro Osasco - SP

Grande São Paulo

## Atendimento

Segunda a sexta, das 7h às 19h

## Especialidades

- Avaliação cirurgica buco maxilo facial
- Avaliação cirurgica geral/gastro
- Avaliação cirurgica ginecológica
- Avaliação cirurgica neurocirurgia - crânio
- Avaliação cirurgica otorrino
- Avaliação cirurgica plástica reparadora
- Avaliação cirurgica proctológica
- Avaliação cirurgica torácica
- Avaliação cirurgica urológica
- Avaliação cirurgica vascular
- Bioimpedânciometria
- Coleta de Papanicolau
- Colposcopia e/ou vulvoscopia
- Endocrinologia
- Ginecologia adulto e infantil
- Insercao de diu cobre
- Insercao de diu hormonal
- Mastologia adulto e infantil
- Namir - núcleo assistência materno infantil de risco
- Nasofibrosopia (adulto/infantil)
- Obstetrícia
- Obstetricia de alto risco
- Otorrinolaringologia adulto e infantil
- Psiquiatria
- Psiquiatria pediátrica

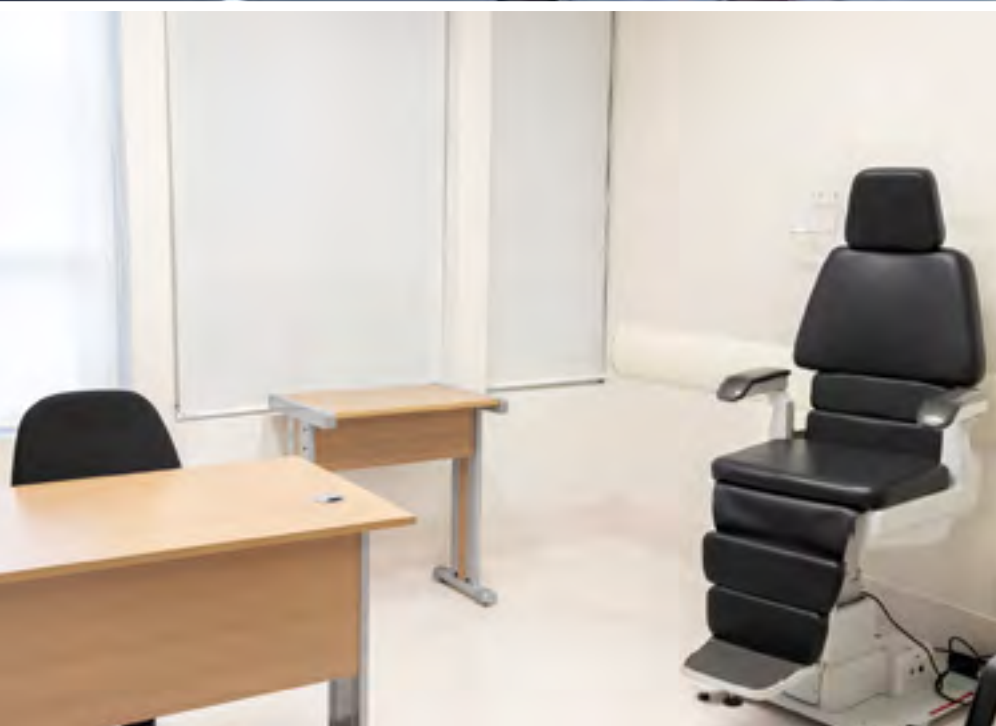





# CENTRO CLÍNICO CAIEIRAS

Rua Ambrosina do Carmo Buonaguide, 157/159 - Centro  
Caieiras - SP

Grande São Paulo

## Atendimento

Segunda a sexta, das 8h às 18h

## Especialidades

- Cardiologia
- Clínica médica com hora marcada
- Clínica médica sem hora marcada
- Dermatologia adulto e infantil
- Gastroenterologia
- Ginecologia adulto e infantil
- Obstetrícia
- Ortopedia e Traumatologia
- Pediatria com hora marcada
- Pediatria sem hora marcada
- Raio x simples
- Urologia adulto e infantil







# CENTRO CLÍNICO CARAPICUÍBA

Avenida Tâmara, 311 - Centro  
Carapicuíba - SP

Grande São Paulo

## Atendimento

Segunda a sexta, das 7h às 19h

## Especialidades

- Cardiologia
- Clínica médica com hora marcada
- Clínica médica sem hora marcada - Segunda a sexta, das 8h às 18h
- Dermatologia adulto e infantil
- Endocrinologia
- Ginecologia adulto e infantil
- Ortopedia e Traumatologia
- Pediatria com hora marcada
- Pediatria sem hora marcada - Segunda a sexta, das 8h às 18h
- Raio X simples







# CENTRO CLÍNICO COTIA

Avenida Professor Joaquim Barreto, 74 - Centro  
Cotia - SP

Grande São Paulo

## Atendimento

24 horas

## Especialidades

- Cardiologia
- Clínica médica com hora marcada
- Clínica médica sem hora marcada
- Dermatologia adulto e infantil
- Endocrinologia adulto
- Gastroenterologia
- Ginecologia adulto e infantil
- Neurologia
- Obstetrícia
- Ortopedia e Traumatologia com hora marcada
- Ortopedia e Traumatologia sem hora marcada (Seg a Sex das 7h às 19h e aos Sábado, das 7h às 13h)
- Otorrinolaringologia adulto e infantil
- Pediatria com hora marcada
- Pediatria sem hora marcada
- Procedimento externo
- Raio X simples
- Ultrassonografia
- Urologia adulto e infantil







# CENTRO CLÍNICO NOVA VIDA ANITA COSTA

Rua Henrique Sammartino, 143 - Anita Costa  
Jandira - SP

Grande São Paulo

## Atendimento

Segunda a sexta, das 8h às 17h30

## Especialidades

- Cardiologia
- Clínica Médica
- Cirurgia Geral
- Dermatologia
- Gastroenterologia
- Geriatria
- Ginecologia
- Neurologia
- Nutricionista
- Oftalmologia
- Ortopedia
- Otorrinolaringologia
- Pediatria
- Pneumologia
- Urologia
- Vascular







# CENTRO CLÍNICO NOVA VIDA MONTE SERRAT

Avenida Nossa Senhora de Fátima, 1717 - Monte Serrat  
Cotia - SP

Grande São Paulo

## Atendimento

Segunda a sexta, das 8h às 17h

## Especialidades

- Clínica Médica
- Cirurgia Geral - Proctologista
- Cirurgia Geral - Gastroenterologista
- Cardiologista







# CENTRO CLÍNICO JANDIRA

Rua Conceição Sammaritano, 219 - Centro  
Jandira - SP

Grande São Paulo

## Atendimento

Segunda a sexta, das 8h às 18h

## Especialidades

- Clínica Médica
- Ortopedia
- Pediatria







# CENTRO CLÍNICO PAULO RIZZO

Rua Paulo Lício Rizzo, 66 - Centro  
Osasco - SP

Grande São Paulo

## Atendimento

Segunda a sexta, das 7h às 19h

## Especialidades

- Cardiologia
- Ortopedia e Traumatologia com hora marcada
- Ortopedia pediátrica
- Raio X simples







# CENTRO CLÍNICO SANTO ANTÔNIO

Avenida Santo Antonio, 1905 - Vila Osasco  
Osasco - SP

Grande São Paulo

## Atendimento

Segunda a sexta, das 7h às 19h

## Especialidades

- Avaliação cirúrgica ortopédica - joelho
- Avaliação cirúrgica ortopédica - mão
- Avaliação cirúrgica ortopédica - ombro
- Avaliação cirúrgica ortopédica - pé e tornozelo
- Avaliação cirúrgica ortopédica - trauma
- Avaliação cirúrgica ortopédica - quadril
- Avaliação de postectomia
- Avaliação de vasectomia
- Clínica médica
- Dermatologia adulto e infantil
- Gastroenterologia
- Geriatria e gerontologia
- Indicação cirúrgica-geral/procto
- Infectologia
- Neurologia adulto
- Neurologia pediátrica
- Nutrição
- Pediatria
- Pequena cirurgia - postectomia
- Pequena cirurgia ambulatorial
- Pequena cirurgia vasectomia
- Raio X simples
- Reumatologia
- Urologia adulto e infantil







# CENTRO CLÍNICO TABOÃO DA SERRA

Estrada São Francisco, 1.200 - Vila Sonia do Taboão  
Taboão da Serra – SP

Grande São Paulo

## Atendimento

Segunda a sexta, das 7h às 22h

## Especialidades

- Cardiologia
- Clínica médica sem hora marcada
- Clínica médica com hora marcada
- Dermatologia adulto e infantil
- Endocrinologia adulto
- Ginecologia adulto e infantil
- Obstetrícia
- Ortopedia sem hora marcada (Seg a Sábado, das 7h às 19h)
- Ortopedia com hora marcada
- Otorrinolaringologia adulto e infantil
- Pediatria sem hora marcada
- Pediatria com hora marcada
- Raio X simples







# CENTRO CLÍNICO POLVILHO

Avenida Tenente Marques, 1.795 - Jardim São Luiz  
Cajamar - SP

Grande São Paulo

## Atendimento

Segunda a sexta, das 7h às 19h,  
Sábado e domingo, das 8h às 13h.

## Especialidades

- Cardiologia
- Clínica médica com hora marcada
- Clínica médica sem hora marcada
- Eletrocardiograma adulto
- Ginecologia adulto e infantil
- Obstetrícia
- Ortopedia e Traumatologia
- Otorrinolaringologia adulto e infantil
- Pediatria
- Raio X simples







# CENTRO CLÍNICO VÁRZEA PAULISTA

Avenida Fernão Dias Paes Leme, 1670 - Centro  
Várzea Paulista - SP

Grande São Paulo - SP

## Atendimento

Segunda a sexta, das 8h às 18h

## Especialidades

- Clínica médica
- Dermatologia adulto e infantil
- Eletrocardiograma adulto
- Ginecologia adulto e infantil
- Obstetrícia
- Ortopedia e Traumatologia
- Otorrinolaringologia
- Pediatria
- Psiquiatria
- Raio X simples







# NÚCLEO DE TERAPIAS INTEGRADAS SUZANO

Rua Nelson Pacheco, 663 - Centro  
Suzano - SP

Grande São Paulo

## Atendimento

Segunda a sexta, das 7h às 19h

## Especialidades

O Núcleo de Terapias Integradas Suzano está estrategicamente localizado para atender os beneficiários do Alto Tietê de até 16 anos e que apresentam TEA (Transtorno do Espectro Autista/Asperger/Síndrome de Rett), TDAH (Transtorno de Déficit de Atenção e Hiperatividade), atraso no desenvolvimento neuropsicomotor, paralisia cerebral, deficiência intelectual, transtornos invasivos de desenvolvimento motor, síndrome de Down e transtornos da fala.

- 1 consultório individual;
- Consultório multiatendimento;
- Sala preparada para atender Método de Análise do Comportamento Aplicada (ABA) e Terapias com PECS;
- Sala de Estimulação Sensorial;
- Sala de Fonoaudiologia.







# QUALIVIDA MOGI DAS CRUZES

Rua Engenheiro Eugênio Motta, 255 - Jardim Santista  
Mogi das Cruzes - SP

Grande São Paulo

## Atendimento

Segunda a sexta, das 8h às 18h

## Especialidades

- PGS (Programa Gestão Segura)
- PAP (Programa de Apoio ao Paciente Crônico)
- PAI (Programa de Assistência ao Idoso)







# NOTRELABS GUARULHOS

Avenida Paulo Faccini, 96  
Guarulhos - SP

Grande São Paulo

## Atendimento

Segunda a sexta, das 6h às 22h,  
Sábado e domingo, das 7h às 19h.

## Coleta

Segunda a sexta, das 6h às 12h,  
Sábado, das 6h às 12h.







# NOTRELABS OSASCO (ITABUNA)

Avenida Itabuna, 76 - Centro  
Osasco - SP

Grande São Paulo

## Atendimento

Segunda a sexta, das 6h às 22h,  
Sábado e domingo, das 7h às 19h.

## Coleta

Segunda a sexta, das 6h às 12h,  
Sábado, das 6h às 12h.







# NOTRELABS ITAPEVI

Rua Agnaldo José dos Santos, 27 - Vila Aurora  
Itapevi - SP

Grande São Paulo

## Atendimento

Segunda a sexta, das 6h às 22h,  
Sábado e domingo, das 7h às 19h.

## Coleta

Segunda a sexta, das 6h às 12h,  
Sábado, das 6h às 12h.







# NOTRELABS TABOÃO DA SERRA

Estrada São Francisco, 1.200 - Vila Sonia do Taboão  
Taboão da Serra – SP

Grande São Paulo

## Atendimento

Segunda a sexta, das 6h às 22h,  
Sábado e domingo, das 7h às 19h.

## Coleta

Segunda a sexta, das 6h às 12h,  
Sábado, das 6h às 12h.

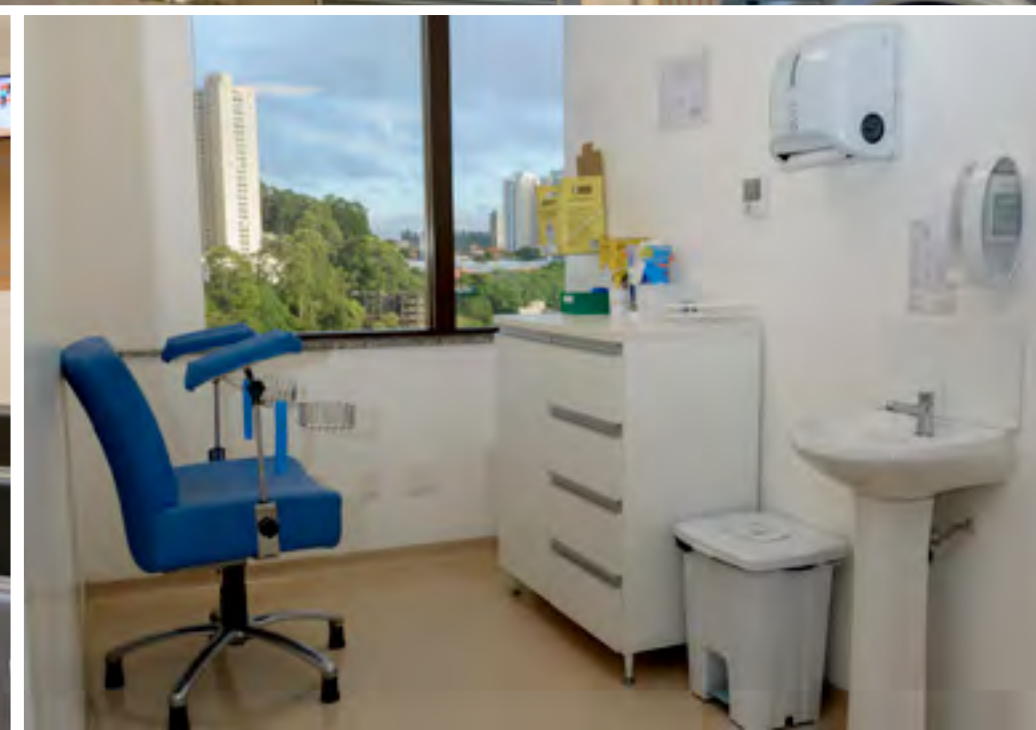





# NOTRELABS MOGI DAS CRUZES

Rua Professor Flaviano de Melo, 365 - Centro  
Mogi das Cruzes - SP

Grande São Paulo

## Atendimento

Segunda a sexta, das 6h às 17h,  
Sábado, das 6h às 13h.

## Coleta

Segunda a sábado, das 6h às 12h.

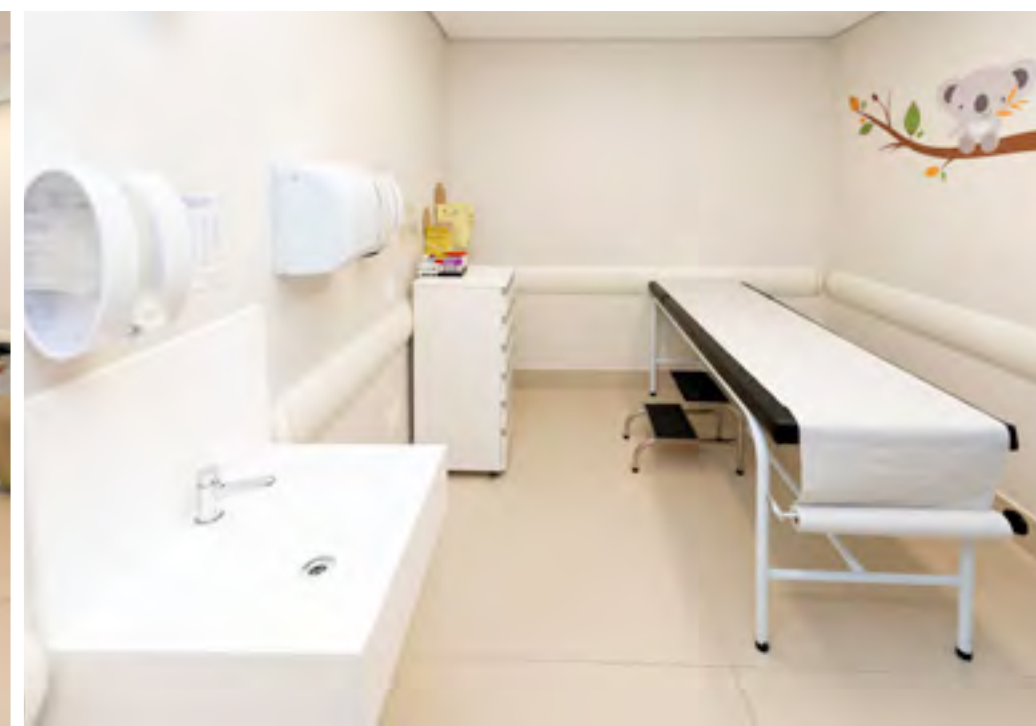





# NOTRELABS ARUJÁ

Avenida João Manoel, s/n - Centro  
Arujá - SP

Grande São Paulo

## Atendimento

Segunda a sexta, das 6h às 22h,  
Sábado e domingo, das 7h às 19h.

## Coleta

Segunda a sexta, das 6h às 12h,  
Sábado, das 6h às 12h.

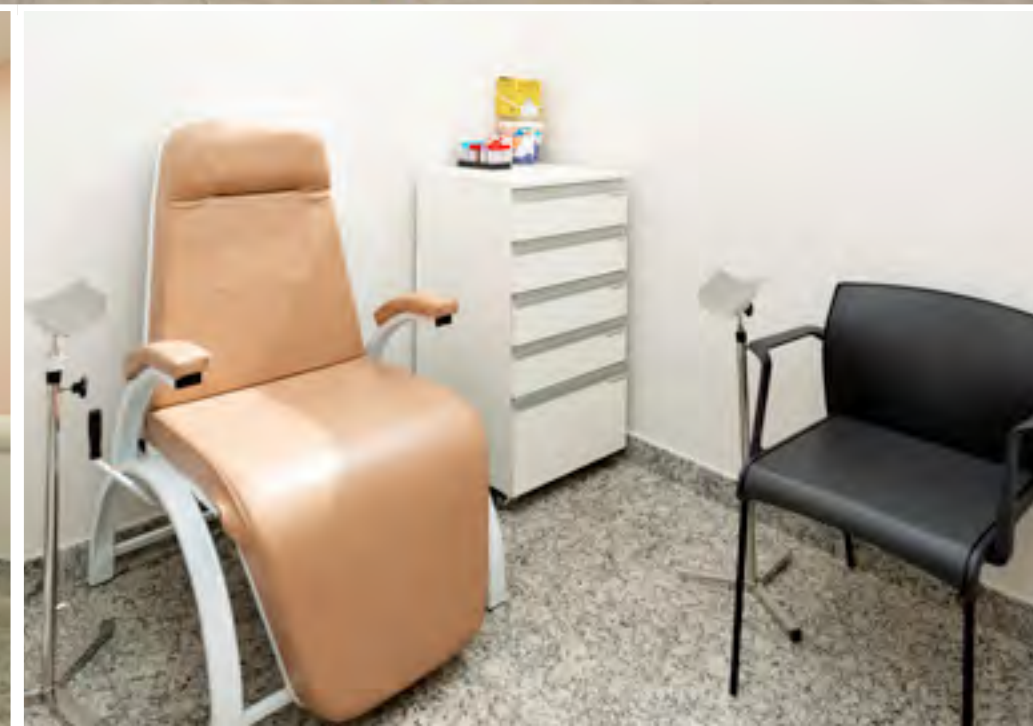





# NOTRELABS SUZANO

Rua Nelson Pacheco, 663 - Centro  
Suzano - SP

Grande São Paulo

## Atendimento

Segunda a sexta, das 6h às 22h,  
Sábado e domingo, das 7h às 19h.

## Coleta

Segunda a sexta, das 6h às 12h,  
Sábado, das 6h às 12h.

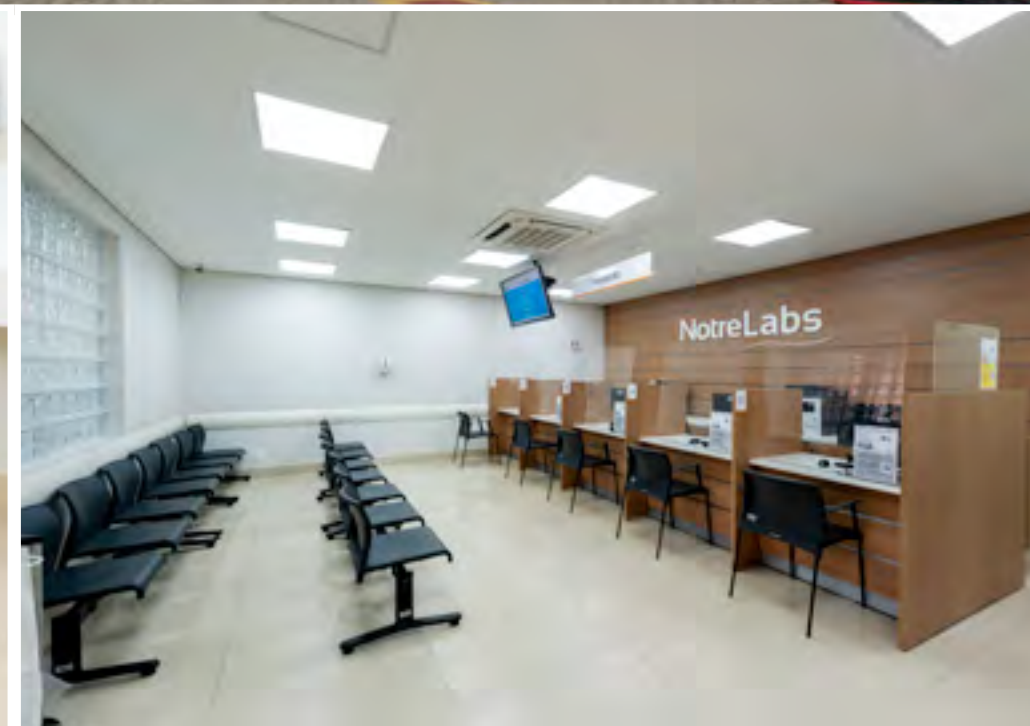





# NOTRELABS RIBEIRÃO PIRES

Avenida Francisco Monteiro, 543 - Centro  
Ribeirão Pires - SP

Grande São Paulo

## Atendimento

Segunda a sábado, das 6h às 13h.

## Coleta

Segunda a sábado, das 6h às 12h.

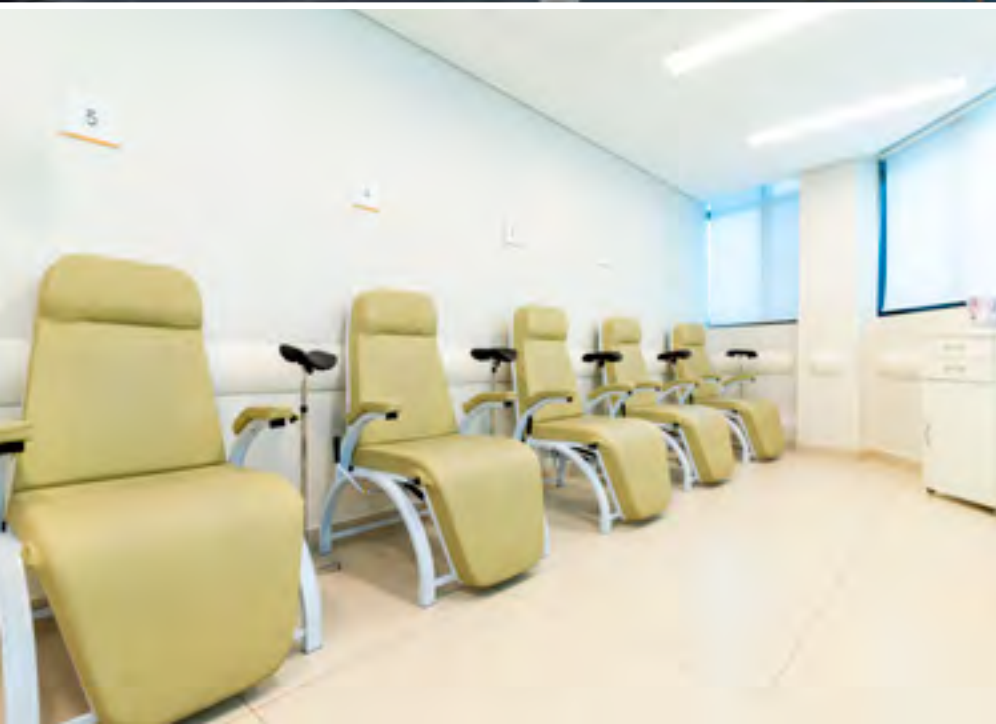





# NOTRELABS OSASCO (AUTONOMISTAS)

Avenida dos Autonomistas, 2511 - Centro  
Osasco - SP

Grande São Paulo

## Atendimento

Segunda a sexta, das 6h às 22h,  
Sábado e domingo, das 7h às 19h.

## Coleta

Segunda a sexta, das 6h às 12h,  
Sábado, das 6h às 12h.







 NotreDame  
Intermédica Centro Clínico Polvilho



# NOTRELABS POLVILHO

Avenida Tenente Marques, 1.795 - Jardim São Luiz  
Cajamar - SP

Grande São Paulo

## Atendimento

Segunda a sexta, das 6h às 22h,  
Sábado e domingo, das 7h às 19h.

## Coleta

Segunda a sexta, das 6h às 12h,  
Sábado, das 6h às 12h.





# NOTRELABS CARAPICUIBA

Rua Atílio Tolaine, altura nº 30 - Centro  
Carapicuíba - SP

Grande São Paulo

## Atendimento

Segunda a sexta, das 6h às 22h,  
Sábado e domingo, das 7h às 19h.

## Coleta

Segunda a sexta, das 6h às 12h,  
Sábado, das 6h às 12h.

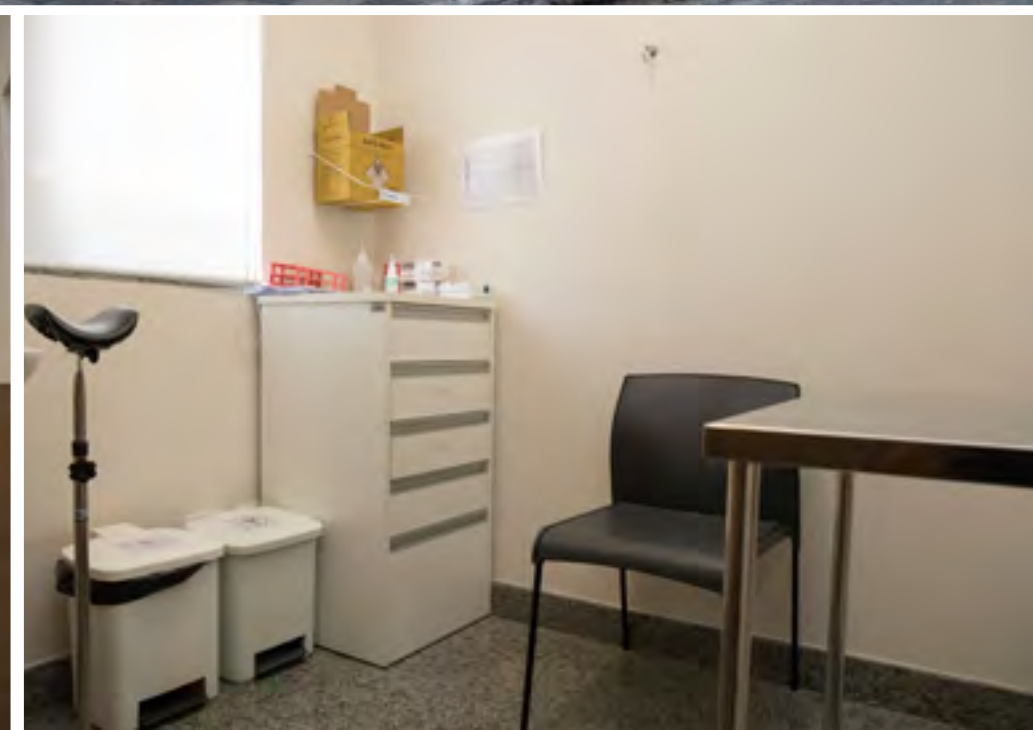
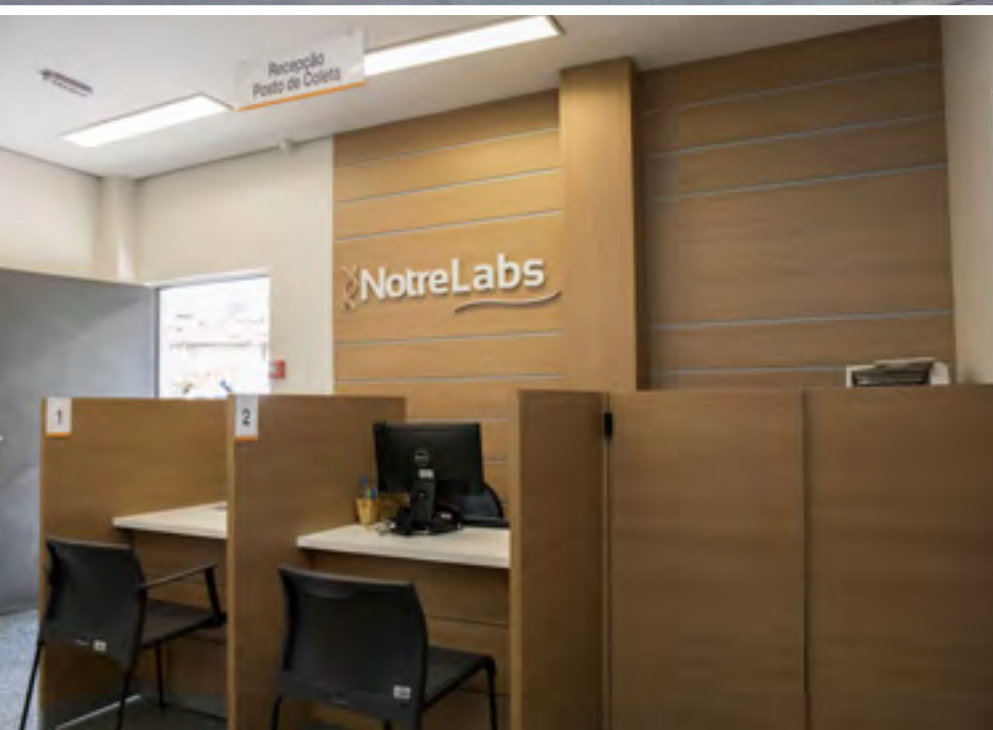





# NOTRELABS COTIA

Avenida João Manoel, s/n - Centro  
Arujá - SP

Grande São Paulo

## Atendimento

Segunda a sexta, das 6h às 22h,  
Sábado e domingo, das 7h às 19h.

## Coleta

Segunda a sexta, das 6h às 12h,  
Sábado, das 6h às 12h.







# NOTRELABS ALPHAVILLE

Alameda Amazonas, 329 - Centro Industrial e Empresarial  
Barueri - SP

Grande São Paulo

## Atendimento

Segunda a sexta, das 6h às 22h,  
Sábado e domingo, das 7h às 19h.

## Coleta

Segunda a sexta, das 6h às 12h,  
Sábado, das 6h às 12h.

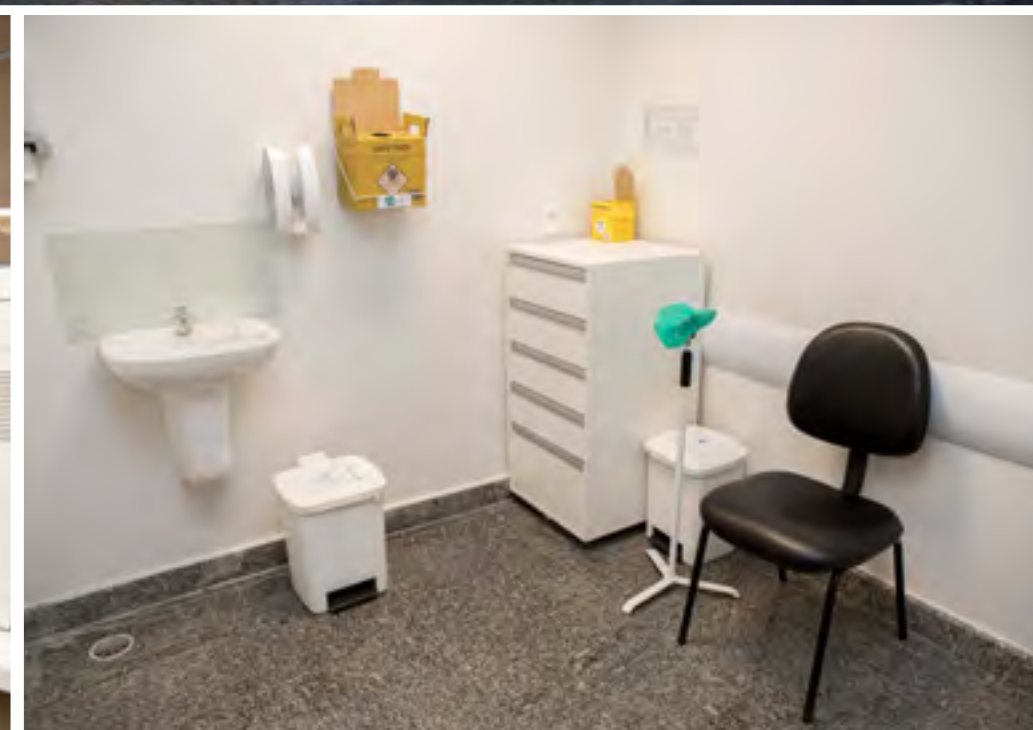





# NOTRELABS VÁRZEA PAULISTA

Avenida Fernão Dias Paes Leme, 1670 - Centro  
Várzea Paulista - SP

Grande São Paulo

## Atendimento

Segunda a sexta, das 6h às 22h,  
Sábado e domingo, das 7h às 19h.

## Coleta

Segunda a sexta, das 6h às 12h,  
Sábado, das 6h às 12h.

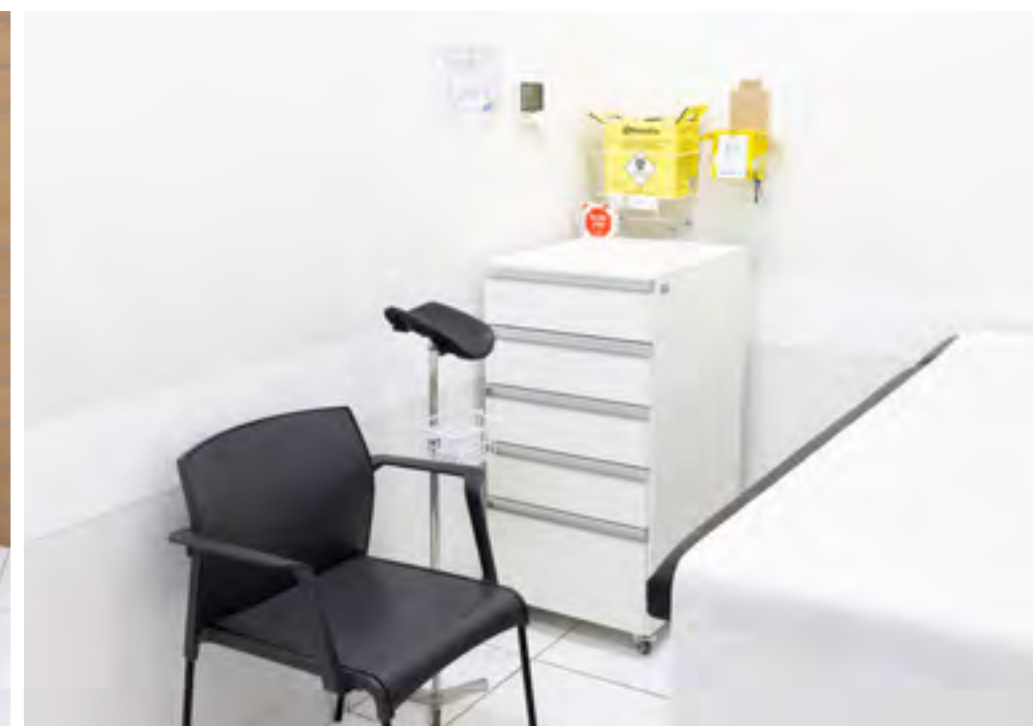



# SÃO PAULO GRANDE ABC





# HOSPITAL E MATERNIDADE NOTRECARE ABC

Avenida Pereira Barreto, 846, Baeta Neves  
São Bernardo do Campo - SP

São Paulo - Grande ABC



Pronto-Socorro  
Infantil



Pronto-Socorro  
Ginecológico e  
Obstétrico



Maternidade

## Estrutura

- 3 salas para cirurgias e 2 salas para partos
- Maternidade completa, com estrutura para parto normal, cesárea e parto humanizado
- Centro de diagnósticos
- 78 leitos entre apartamentos e enfermarias
- 4 leitos de cuidados intermediários
- 10 leitos de UTI pediátrico
- 10 Leitos de UTI neonatal

## Atendimento

Pronto-socorro ginecológico e obstétrico 24 horas.

Internação cirúrgica, clínica e obstetrícia.

Maternidade

## Exames

Confira a lista de exames realizados nesta unidade no portal GNDI.



[Clique aqui](#) para ver as  
**Especialidades**  
atendidas nessa unidade.







# HOSPITAL SÃO BERNARDO

Avenida Lucas Nogueira Garcez, 400 - Jardim do Mar  
São Bernardo do Campo - SP

São Paulo - Grande ABC



Pronto-Socorro  
Adulto

## Estrutura

- 102 leitos entre apartamentos e enfermarias
- 39 leitos de UTI adulto
- Centro Cirúrgico (7 salas cirúrgicas)
- Exames complementares
- Centro de Hemodinâmica

## Atendimento

Pronto-Socorro 24 horas.  
Internação cirúrgica e clínica.

## Exames

Confira a lista de exames realizados nesta unidade no portal GNDI.



[Clique aqui](#) para ver as  
**Especialidades**  
atendidas nessa unidade.







# HOSPITAL INTERMÉDICA ABC

Rua Aurélia Salazar Jorge, 303 - Rudge Ramos  
São Bernardo do Campo - SP

São Paulo - Grande ABC

## Estrutura

- 55 Leitos para internação
- 20 Leitos UTI Adulto
- 7 Leitos de recuperação pós-anestésica
- 6 Salas de Cirurgia

## Atendimento

Internação cirúrgica e clínica.

## Exames

Confira a lista de exames realizados nesta unidade no portal GNDI.



**Clique aqui** para ver as  
**Especialidades**  
atendidas nessa unidade.







# UNIDADE AVANÇADA SANTO ANDRÉ

Rua Gertrudes de Lima, 771 - Vila Assunção  
Santo André - SP

São Paulo - Grande ABC

## Atendimento

24 horas

## Ambulatório

- Angiotomografia
- Colonoscopia
- Endoscopia
- Ortopedia com hora marcada
- Pequenas Cirurgias
- Urologia
- Tomografia
- Ultrassonografia
- Histeroscopia diagnóstica
- Exames de análises clínicas

## Pronto Socorro

- Clínica médica
- Ortopedia e traumatologia
- Pediatria







# PRONTO SOCORRO ABC

Avenida Lucas Garcéz, 400 - 1º andar  
São Bernardo do Campo - SP

São Paulo - Grande ABC

## Atendimento

24 horas

## Especialidades

- Bucomaxilo
- Cirurgia Geral
- Clínica Médica
- Ginecologia
- Neurologia
- Otorrinolaringologia
- Pediatria
- Traumatologia





# CENTRO CLÍNICO SANTO ANDRÉ 2

Avenida Dom Pedro II, 2213 - Bairro Jardim  
Santo André - SP

São Paulo - Grande ABC

## Atendimento

Segunda a sexta, das 7h às 19h  
Sábado, das 7h às 19h

## Especialidades

- Colposcopia e Vulvoscopia
- Dermatologia adulto e infantil
- Endocrinologia
- Gastroenterologia
- Ginecologia adulto e infantil
- Inserção de diu de cobre
- Inserção de diu hormonal
- Mastologia adulto e infantil
- Nasofibrosopia
- Otorrinolaringologia adulto e infantil
- Obstetrícia
- Obstetrícia de alto risco
- Pós-parto - ginecologia
- Pós-parto - pediatria
- Psiquiatria







# CENTRO CLÍNICO SANTO ANDRÉ 3

Rua General Glicério, 477 - Centro  
Santo André - SP

São Paulo - Grande ABC

## Atendimento

Segunda a sexta, das 7h às 19h  
Sábado, das 7h às 13h

## Especialidades

- Cardiologia
- Cardiologia pediátrica
- Clínica médica
- Gastroenterologia pediátrica
- Geriatria e gerontologia
- Neurologia
- Neurologia pediátrica
- Pediatria
- Pneumologia
- Pneumologia pediátrica
- Reumatologia
- Reumatologia pediátrica
- Urologia adulto e infantil







# CENTRO CLÍNICO PRESTES MAIA

Avenida Francisco Prestes Maia, 1547 - Centro  
São Bernardo do Campo - SP

São Paulo - Grande ABC

## Atendimento

Segunda a sexta, das 7h às 19h  
Sábado, das 7h às 13h

## Especialidades

- Avaliação cirúrgica buco maxilo facial
- Avaliação cirúrgica geral/ proctológica
- Avaliação cirúrgica ginecológica
- Avaliação cirúrgica neurocirurgia - crânio
- Avaliação cirúrgica oncológica
- Avaliação cirúrgica ortopédica - coluna
- Avaliação cirúrgica ortopédica - joelho
- Avaliação cirúrgica plástica
- Avaliação cirúrgica vascular
- Avaliação pré-operatória
- Clínica médica sem hora marcada
- Coleta de Papanicolau
- Colposcopia
- Ginecologia Adulto e Infantil
- Inserção de diu cobre
- Inserção de diu hormonal
- Mastologia adulto e infantil
- Obstetrícia
- Ortopedia e traumatologia
- Otorrinolaringologia adulto e infantil
- Pós-parto - ginecologia
- Pós-parto - pediatria
- Raio X simples (de Segunda a sexta, das 8h às 18h)
- Testes alérgicos







# CENTRO CLÍNICO SÃO BERNARDO 1

Rua Paulo Kruger, 68 - Centro  
São Bernardo do Campo - SP

São Paulo - Grande ABC

## Atendimento

Segunda a sexta, das 7h às 19h  
Sábado, das 7h às 19h

## Especialidades

- Cardiologia
- Dermatologia
- Endocrinologia
- Gastroenterologia
- Hematologia
- Nefrologia
- Urologia







# CENTRO CLÍNICO SÃO BERNARDO 3

Rua General Osório, 245/247 - Centro  
São Bernardo do Campo - SP

São Paulo - Grande ABC

## Atendimento

Segunda a sexta, das 7h às 19h  
Sábado, das 7h às 13h

## Especialidades

- Avaliação cirúrgica cabeça e pescoço
- Avaliação cirúrgica pediátrica
- Avaliação cirúrgica torácica
- Avaliação cirúrgica buco maxilo facial
- Avaliação cirúrgica de mama
- Avaliação cirúrgica geral/gastro
- Avaliação cirúrgica neurocirurgia - crânio
- Avaliação cirúrgica ginecológica
- Avaliação cirúrgica ortopédica - fixador externo
- Avaliação cirúrgica ortopédica - joelho
- Avaliação cirúrgica ortopédica - mão
- Avaliação cirúrgica ortopédica - ombro
- Avaliação cirúrgica ortopédica - pé e tornozelo
- Avaliação cirúrgica ortopédica - quadril
- Avaliação cirúrgica ortopédica - trauma
- Avaliação cirúrgica ortopédica - fixador
- Avaliação cirúrgica ortopédica - coluna
- Avaliação cirúrgica otorrinolaringologia
- Avaliação cirúrgica proctológica
- Avaliação cirúrgica plástica reparadora
- Avaliação cirúrgica urológica
- Avaliação cirúrgica vascular
- Raio X simples







# CENTRO CLÍNICO SÃO BERNARDO 4

Rua Armando Sales de Oliveira, 120 - Centro  
São Bernardo do Campo - SP

São Paulo - Grande ABC

## Atendimento

Segunda a sexta, das 7h às 19h

## Especialidades

- Clínica médica
- Neurologia
- Geriatria e gerontologia
- Fisioterapia
- Pediatria
- Psiquiatria







# CENTRO DE ONCOLOGIA ABC

Avenida Lucas Nogueira Garcez, 442 - Centro  
São Bernardo do Campo - SP

São Paulo - Grande ABC

## Atendimento

Segunda a sexta, das 7h às 18h

## Especialidades

- Oncologia
- Onco-Hematologia
- Nutrição

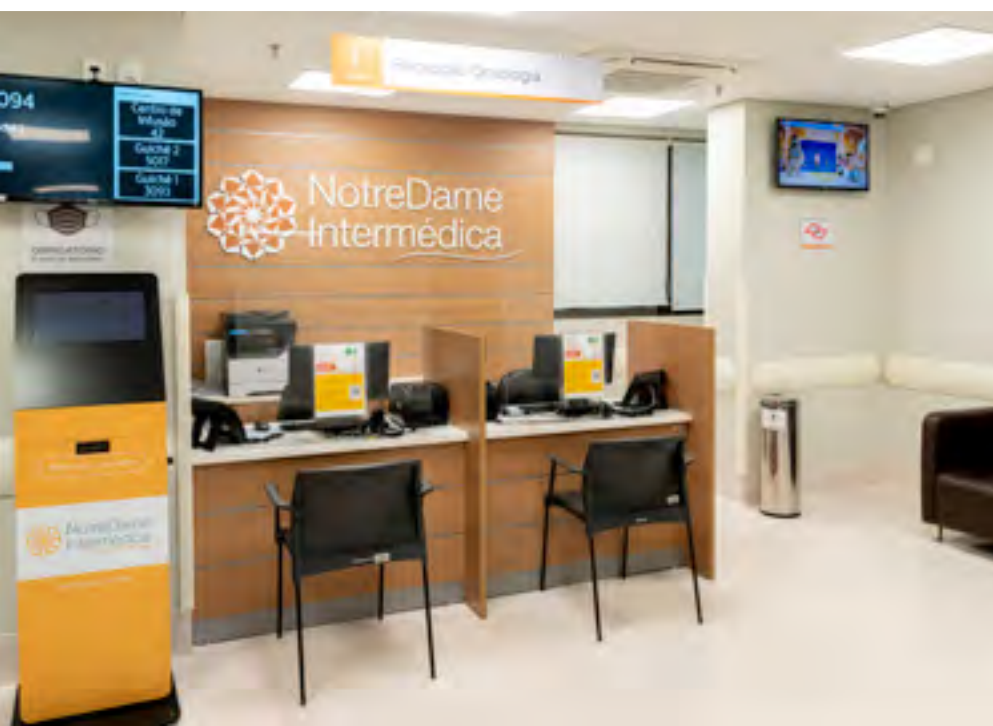





# CENTRO OFTALMOLÓGICO

Avenida Lucas Nogueira Garcez, 735 - Centro  
São Bernardo do Campo - SP

São Paulo - Grande ABC

## Atendimento

Segunda a sexta, das 8h às 18h

## Especialidades

- Angiofluoresceinografia
- Biometria Ultrassônica
- Biomicroscopia de Fundo
- Campimetria Computadorizada
- Ceratoscopia Computadorizada
- Curva Tensional Diária
- Estéreo – foto de papila
- Exame de Motilidade Ocular (Teste Otóptico)
- Fundoscopia sob Medríases
- Gonioscopia Binocular
- Mapeamento de Retina
- Microscopia Especular de Córnea
- Paquimetria Ultrassônica
- Retinografia
- Retinografia Fluorescente
- Teste de Sensibilidade de Contraste
- ou de Cores
- Tonometria de Aplanção
- Ultrassonografia Diagnóstica
- Fotocoagulação a laser
- Capsulectomia de Yag laser
- Iridectomia
- Iridotomia
- Fototrabeculoplastia
- Acuidade Visual (PAM)
- Estéreo – foto de papila
- Ceratometria
- Aberrometria
- Autofluorescência
- Iridoplástia a laser
- Pamfotocoagulação
- Retirada de corpo estranho







# CENTRO CLÍNICO DIADEMA

Avenida Fábio Eduardo Ramos Esquível, 2421 Jardim Concórdia  
Diadema - SP

São Paulo - Grande ABC

## Atendimento

24 horas

## Especialidades

- Atenção integral em Psiquiatria
- Cardiologia
- Clínica médica
- Clínica médica sem hora marcada
- Dermatologia adulto e infantil
- Dor clínica integrativa - Fisiatria
- Endocrinologia
- Ginecologia adulto e infantil
- Geriatria e Gerontologia
- Inserção de diu hormonal
- Inserção de diu de cobre
- Neurologia
- Obstetrícia
- Ortopedia
- Ortopedia sem hora marcada - das 7h às 19h
- Pediatria
- Pediatria sem hora marcada
- Psiquiatria
- Raio X simples
- Urologia adulto e infantil
- Mastologia adulto e infantil







# CENTRO CLÍNICO SÃO CAETANO

Avenida Dr. Augusto de Toledo, 538 - Santa Paula  
São Caetano do Sul - SP

São Paulo - Grande ABC

## Atendimento

Segunda a sexta, das 7h às 19h

## Especialidades

- Cardiologia
- Clínica médica
- Clínica médica sem hora marcada
- Endocrinologia
- Gastroenterologia
- Geriatria e gerontologia
- Ginecologia adulto e infantil
- Neurologia
- Pediatria
- Pediatria sem hora marcada
- Raio X simples
- Urologia adulto e infantil







# CENTRO CLÍNICO MAUÁ

Rua dos Bandeirantes, 570 - Vila Bocaína  
Mauá - SP

São Paulo - Grande ABC

## Atendimento

24 horas

## Especialidades

- Cardiologia
- Clínica médica
- Clínica médica sem hora marcada
- Dermatologia adulto e infantil
- Endocrinologia adulto e infantil
- Gastroenterologia adulto e infantil
- Ginecologia adulto e infantil
- Neurologia adulto
- Obstetrícia
- Ortopedia sem hora marcada (seg a seg das 7h às 19h)
- Pediatria
- Pediatria sem hora marcada
- Psiquiatria
- Raio X simples







# CENTRO CLÍNICO RIBEIRÃO PIRES

Avenida Francisco Monteiro, 543 - Centro  
Ribeirão Pires - SP

São Paulo - Grande ABC

## Atendimento

24 horas

## Especialidades

- Cardiologia
- Clínica médica
- Clínica médica sem hora marcada
- Ginecologia adulto e infantil
- Obstetrícia
- Otorrinolaringologia adulto
- Ortopedia e traumatologia
- Ortopedia sem hora marcada (seg a seg das 7h às 19h)
- Pediatria
- Pediatria sem hora marcada
- Psiquiatria
- Urologia adulto e infantil
- Raio X simples







# NÚCLEO DE TERAPIAS INTEGRADAS ABC

Avenida Índico, 684 - Jardim do Mar  
São Bernardo do Campo - SP

São Paulo - Grande ABC

## Atendimento

Segunda a sexta, das 8h às 18h

## Especialidades

- Médicos psiquiatra infantil
- Neuropediatra
- Psicólogos
- Psicopedagogos
- Terapeutas ocupacionais
- Fonoaudiólogos
- Fisioterapeutas







## CASE ABC

Rua Bering, 71 A - Jardim do Mar  
São Bernardo do Campo - SP

São Paulo - Grande ABC

### Atendimento

Segunda a sexta, das 8h às 18h

### Especialidades

- Núcleo de Atendimento Casos Complexos







# QUALIVIDA ABC

Rua Banda, 37 - Jardim do Mar  
São Bernardo do Campo - SP

São Paulo - Grande ABC

## Atendimento

Segunda a sexta, das 8h às 18h

## Especialidades

- Núcleo de Atendimento Casos Complexos

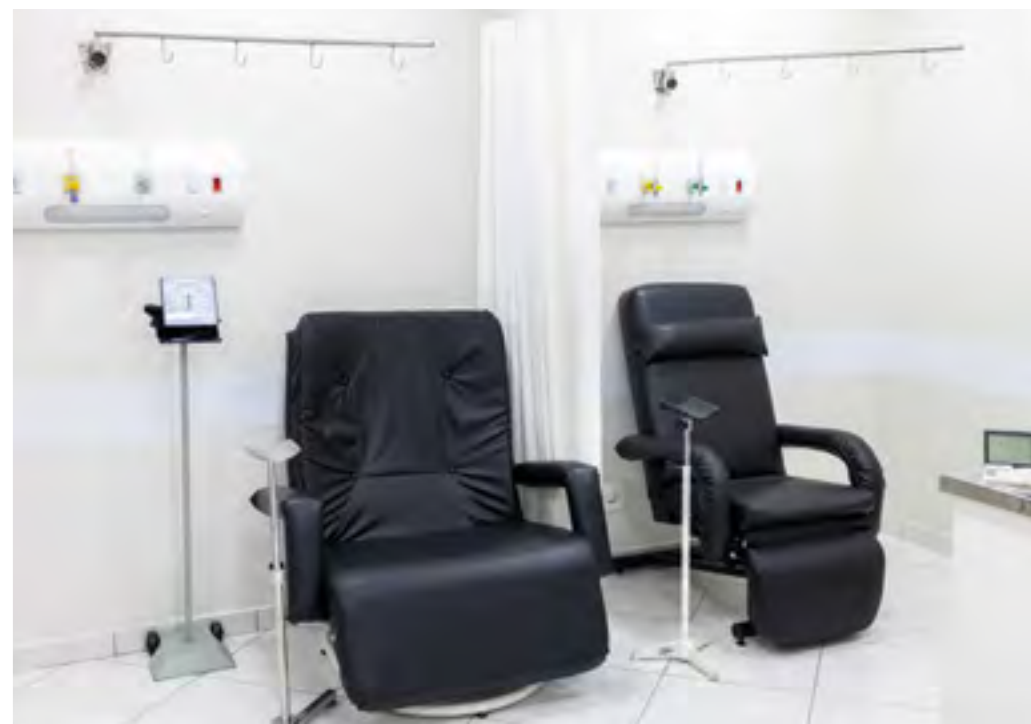





# ESPAÇO NOTRELIFE 50+ ABC

Rua Gertrudes de Lima, 771 - Vila Assunção  
Santo André - SP

São Paulo - Grande ABC

## Atendimento

Segunda a sexta, das 8h às 18h

## Especialidades

Conheça o Espaço NotreLife 50+ ABC. Um local moderno, com foco no público 50+, especialmente projetado para você praticar atividades físicas e diversas outras ações de saúde e bem-estar, de acordo com as suas necessidades. Escolha entre yoga, meditação, alongamento, aulas de nutrição, relaxamento e muitas outras atividades, com base no treino personalizado, elaborado pelo seu consultor de saúde: um profissional especializado no cuidado com pessoas acima de 50 anos, que orienta seus passos e cuida de todos os aspectos da sua saúde de forma global.







# NOTRELABS SANTO ANDRÉ (ADHEMAR DE BARROS)

Rua Gertrudes de Lima, 771 - Vila Assunção  
Santo André - SP

São Paulo - Grande ABC

## Atendimento

Segunda a sexta, das 6h às 17h  
Sábado, das 6h às 13h

## Coleta

Segunda a sexta, das 6h às 16h  
Sábado, das 6h às 11h30







# NOTRELABS SANTO ANDRÉ (XV DE NOVEMBRO)

Avenida Quinze de Novembro, 512 - Centro  
Santo André - SP

São Paulo - Grande ABC

## Atendimento

Segunda a sexta, das 6h às 22h,  
Sábado e domingo, das 7h às 19h.

## Coleta

Segunda a sexta, das 6h às 12h,  
Sábado, das 6h às 12h.







# NOTRELABS SBC (BANDA)

Rua Banda, 44 - Jardim do Mar  
São Bernardo do Campo - SP

São Paulo - Grande ABC

## Atendimento

Segunda a sexta, das 6h às 22h,  
Sábado e domingo, das 7h às 19h.

## Coleta

Segunda a sexta, das 6h às 12h,  
Sábado, das 6h às 12h.







# NOTRELABS SBC (ATLÂNTICA)

Rua Atlântica, 121 - Jardim do Mar  
São Bernardo do Campo - SP

São Paulo - Grande ABC

## Atendimento

Segunda a sexta, das 6h às 22h,  
Sábado e domingo, das 7h às 19h.

## Coleta

Segunda a sexta, das 6h às 12h,  
Sábado, das 6h às 12h.







# NOTRELABS PRESTES MAIA

Avenida Prestes Maia, 1547 - Centro  
São Bernardo do Campo - SP

São Paulo - Grande ABC

## Atendimento

Segunda a sexta, das 6h às 17h,  
Sábado, das 6h às 13h.

## Coleta

Segunda a sexta, das 6h às 16h,  
Sábado, das 6h às 12h.

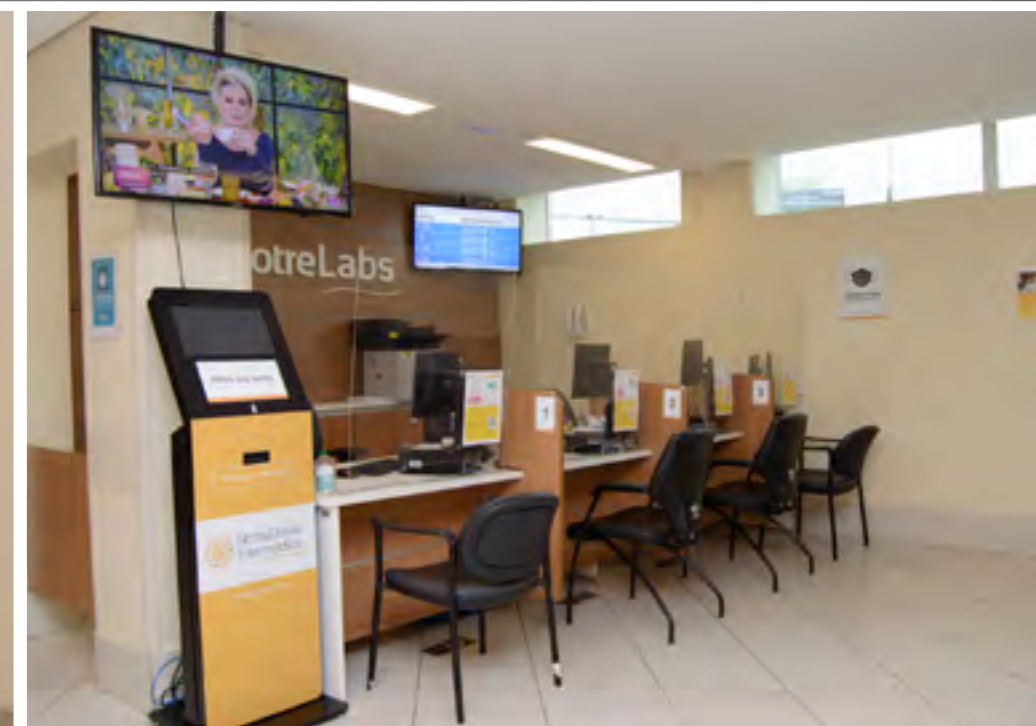





# NOTRELABS LUCAS GARCEZ

Avenida Lucas Nogueira Garcez, 442 - Centro  
São Bernardo do Campo - SP

São Paulo - Grande ABC

## Atendimento

Segunda a sexta, das 6h às 17h  
Sábado, das 6h às 13h

## Coleta

Segunda a sexta, das 6h às 16h  
Sábado, das 6h às 12h







# NOTRELABS DIADEMA

Avenida Fábio Eduardo Ramos Esquível, 2421 - Centro  
Diadema - SP

São Paulo - Grande ABC

## Atendimento

Segunda a sexta, das 6h às 17h  
Sábado, das 6h às 13h

## Coleta

Segunda a sábado, das 6h às 12h







# NOTRELABS MAUÁ (GENERAL OSÓRIO)

Rua General Osório, 228 - Centro  
Mauá - SP

São Paulo - Grande ABC

## Atendimento

Segunda a sexta, das 6h às 22h,  
Sábado e domingo, das 7h às 19h.

## Coleta

Segunda a sexta, das 6h às 12h,  
Sábado, das 6h às 12h.







# NOTRELABS MAUÁ (BANDEIRANTES)

Rua Dos Bandeirantes, 570 - Vila Bocaina  
Mauá - SP

São Paulo - Grande ABC

## Atendimento

Segunda a sexta, das 6h às 22h,  
Sábado e domingo, das 7h às 19h.

## Coleta

Segunda a sexta, das 6h às 12h,  
Sábado, das 6h às 12h.

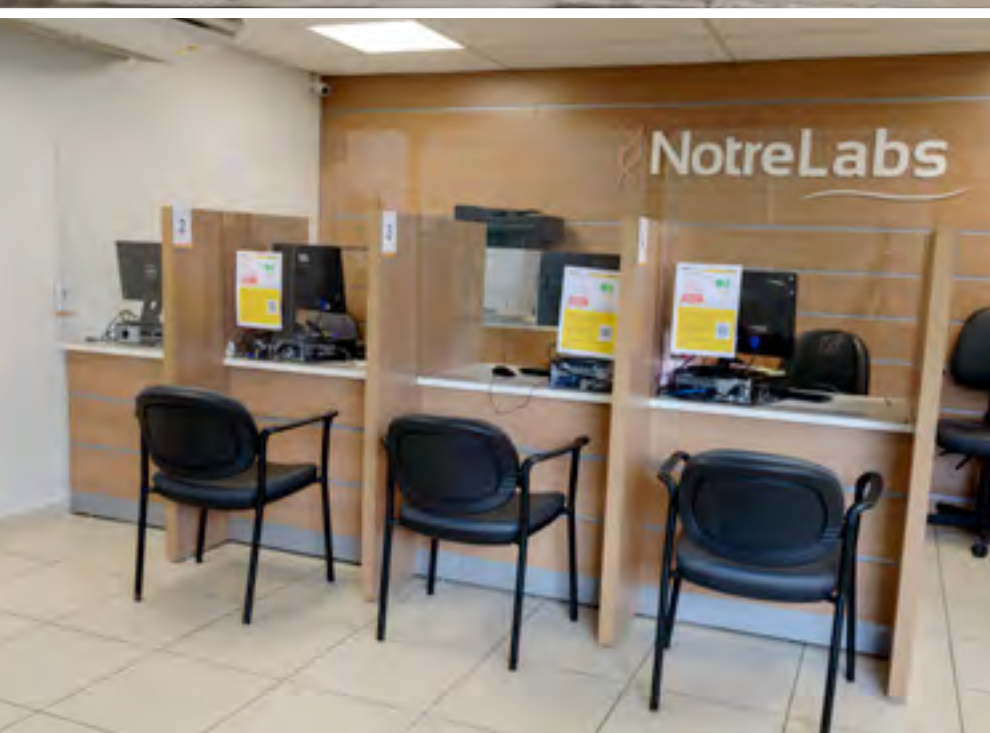



# SÃO PAULO SOROCABA E REGIÃO





# HOSPITAL NOTRECARE SOROCABA

R. Rodrigues Pacheco, 145 - Centro  
Sorocaba - SP

São Paulo - Sorocaba e Região



Pronto-Socorro  
Adulto e Ortopédico



Pronto-Socorro  
Infantil

## Estrutura

- 2 centros cirúrgicos modernos aptos para realizar procedimentos de alta complexidade
- 130 leitos distribuídos em Unidade de Internação, UTI adulto e UTI pediátrica.

## Atendimento

Pronto-Socorro 24 horas.  
Internação cirúrgica e clínica

## Exames

Confira a lista de exames realizados nesta unidade no portal GNDI.



[Clique aqui](#) para ver as  
**Especialidades**  
atendidas nessa unidade.







# HOSPITAL MODELO

Rua Afonso Pedrazzi, 180 - Vila Trujillo  
Sorocaba - SP

São Paulo - Sorocaba e Região



Pronto-Socorro  
Adulto



Maternidade

## Estrutura

- 82 leitos entre apartamento e enfermaria
- UTI Adulto e Neonatal
- Centro cirúrgico apto a cirurgias complexas, internações cirúrgicas, clínicas e obstétricas
- Unidades de internações com leitos privativos e semiprivatizados

## Atendimento

Pronto-Socorro 24 horas.  
Internação cirúrgica, clínica e obstétrica.  
Maternidade

## Exames

Confira a lista de exames realizados nesta unidade no portal GNDI.



[Clique aqui](#) para ver as  
**Especialidades**  
atendidas nessa unidade.







# CENTRO CLÍNICO RODRIGUES PACHECO

Rua Rodrigues Pacheco, 204 - Centro  
Sorocaba - SP

São Paulo - Sorocaba e Região

## Atendimento

Segunda a sexta, das 8h às 18h

## Especialidades

- Avaliação cirúrgica ortopédica - trauma
- Avaliação cirúrgica cardíaca
- Avaliação cirúrgica ginecológica
- Avaliação cirúrgica oncológica
- Avaliação cirúrgica ortopédica joelho
- Avaliação cirúrgica ortopédica pé/ tornozelo
- Avaliação cirúrgica ortopédica quadril
- Avaliação cirúrgica vascular
- Curativos em geral
- Endocrinologia adulto
- Ginecologia adulto e infantil
- Inserção de DIU (cobre)
- Inserção de DIU hormonal (mirena)
- Mastologia adulto e infantil
- Núcleo de Assistência Materno Infantil de Risco
- Obstetrícia
- Pediatria com hora marcada
- Psiquiatria
- Raio x simples







# CENTRO CLÍNICO ITAVUVU

Avenida Itavuvu, 155 - Vila Olímpia  
Sorocaba - SP

São Paulo - Sorocaba e Região

## Atendimento

Segunda a sexta, das 8h às 18h

## Especialidades

- Avaliação pequena cirurgia
- Clínica medica com hora marcada
- Consulta de enfermagem
- Espaço cuidar
- Geriatria e gerontologia
- Ginecologia adulto e infantil
- Inserção de DIU (cobre)
- Inserção de DIU hormonal (mirena)
- Obstetrícia
- Pediatria com hora marcada
- Pequena cirurgia urológica
- Pequena cirurgia ambulatorial







# CENTRO CLÍNICO PENHA

Rua Miranda de Azevedo, 58 - Penha  
Sorocaba - SP

São Paulo - Sorocaba e Região

## Atendimento

Segunda a sexta, das 8h às 18h

## Especialidades

- Anestesiologia
- Angiologia
- Avaliação cirúrgica cabeça e pescoço
- Avaliação cirúrgica ginecológica
- Avaliação cirúrgica oncológica
- Avaliação cirúrgica ortopédica - joelho
- Avaliação cirúrgica ortopédica - mão
- Avaliação cirúrgica ortopédica - ombro
- Avaliação cirúrgica ortopédica - pé e tornozelo
- Avaliação cirúrgica ortopédica -
- Avaliação cirúrgica ortopédica - quadril
- Avaliação cirúrgica ortopédica - trauma
- Avaliação cirúrgica urológica infantil
- Avaliação cirúrgica geral - gastro
- Avaliação cirúrgica vascular
- Endocrinologia Adulto
- Mastologia adulto e infantil
- Ortopedia e Traumatologia
- Patologia do trato genital inferior (PTGI)
- Procedimento externo
- Raio X simples
- Retorno traumatologia







# CENTRO CLÍNICO MODELO

Rua Mauro Marques da Silva, 195 - Trujillo  
Sorocaba - SP

São Paulo - Sorocaba e Região

## Atendimento

Segunda a sexta, das 8h às 18h

## Especialidades

- Avaliação toxina botulínica
- Cardiologia pediátrica
- Dermatologia adulto e infantil
- Emissão Otoacústica Evocada
- Endocrinologia pediátrica
- Gastroenterologia pediátrica
- GIAM - Grupo Inc. Apoio as Mães
- Núcleo de Assistência Materno Infantil de Risco
- Neurologia pediátrica
- Pequena cirurgia ambulatorial







# CENTRO CLÍNICO TRUJILLO I

Avenida Dr Armando Salles de Oliveira, 290 - Trujillo  
Sorocaba - SP

São Paulo - Sorocaba e Região

## Atendimento

Segunda a sexta, das 8h às 18h

## Especialidades

- Avaliação cirúrgica otorrino
- Gastroenterologia adulto
- Hematologia adulto
- Neurologia adulto
- Otorrinolaringologia adulto e infantil
- Psiquiatria
- Psiquiatria pediátrica







# CENTRO CLÍNICO TRUJILLO II

Avenida Dr Armando Salles de Oliveira, 150 - Trujillo  
Sorocaba - SP

São Paulo - Sorocaba e Região

## Atendimento

Segunda a sexta, das 8h às 18h

## Especialidades

- Cardiologia
- Curativos em geral
- Endocrinologia adulto

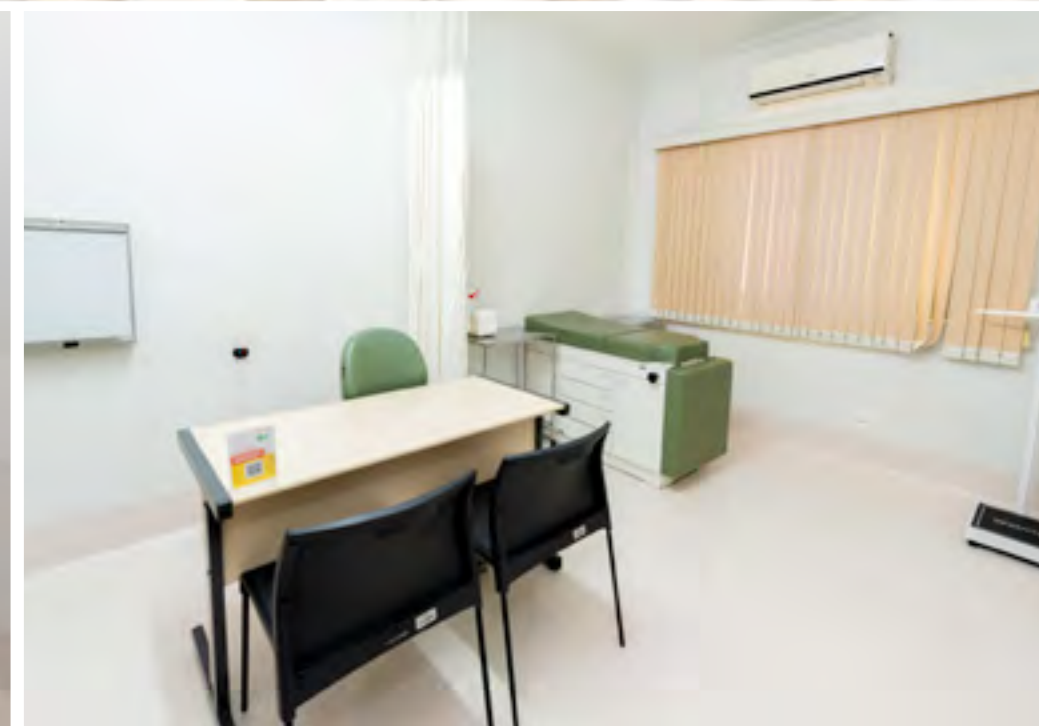





# CENTRO CLÍNICO ITÚ

Avenida Doutor Otaviano Pereira, 819 - Liberdade  
Itu - SP

São Paulo - Sorocaba e Região

## Atendimento

Segunda a sexta, das 7h às 19h

## Especialidades

- Angiologia
- Avaliação cirúrgica geral/gastro e procto
- Avaliação de pequena cirurgia
- Angiologia - Cirurgia vascular e linfática
- Cardiologia
- Clínica médica com hora marcada
- Dermatologia adulto e infantil
- Eletrocardiograma adulto
- Endocrinologia
- Gastroenterologia adulto
- Ginecologia adulto e infantil
- Mastologia adulto e infantil
- Neurologia adulto
- Obstetrícia
- Obstetrícia de alto risco
- Ortopedia e Traumatologia com hora marcada
- Otorrinolaringologia adulto e infantil
- Pediatria com hora marcada
- Psiquiatria
- Tococardiografia ante-parto

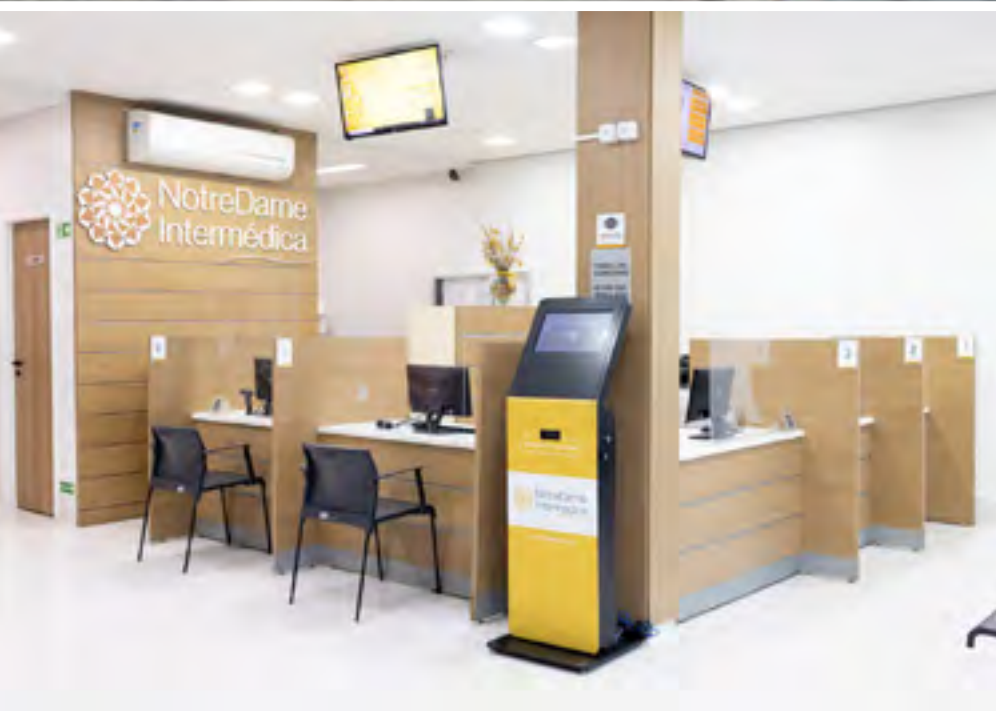





# QUALIVIDA SOROCABA

Rua Domingos Fernandes, 198 - Vila Trujillo  
Sorocaba - SP

São Paulo - Sorocaba e Região

## Atendimento

Segunda a sexta, das 7h às 19h  
Sábado, das 8h às 12h

## Especialidades

- Cursos / Palestras
- PAP (Programa de Apoio ao Paciente Crônico)
- PAI (Programa de Assistência ao Idoso)
- PGS (Programa Gestação Segura)







# ESPAÇO NOTRELIFE 50+ SOROCABA

Rua XV de Novembro, nº 464 - Centro  
Sorocaba - SP

São Paulo - Sorocaba e Região

## Atendimento

Segunda a sexta, das 8h às 18h

## Especialidades

Conheça o Espaço NotreLife 50+ Sorocaba. Um local moderno, com foco no público 50+, especialmente projetado para você praticar atividades físicas e diversas outras ações de saúde e bem-estar, de acordo com as suas necessidades. Escolha entre yoga, meditação, alongamento, aulas de nutrição, relaxamento e muitas outras atividades, com base no treino personalizado, elaborado pelo seu consultor de saúde: um profissional especializado no cuidado com pessoas acima de 50 anos, que orienta seus passos e cuida de todos os aspectos da sua saúde de forma global.







**Horário de Funcionamento**  
2ª a 6ª das  
06:00h às 16:00h  
Sábado das  
06:00h às 12:00h  
Após esse horário entrar  
em contato com a  
Central de Atendimento 24 horas  
Tel. 3155-2300

# NOTRELABS IPANEMA

**Avenida Ipanema, 532 - Vila Nova Sorocaba  
Sorocaba - SP**

São Paulo - Sorocaba e Região

## Atendimento

Segunda a sexta, das 6h às 16h  
Sábado, das 6h às 13h

## Coleta

Segunda a sexta, das 6h às 12h  
Sábado, das 6h às 11h





# SÃO PAULO JUNDIAÍ





# HOSPITAL E MATERNIDADE PAULO SACRAMENTO

Rua Quinze de Novembro, 865 - Centro  
Jundiaí - SP

São Paulo - Jundiaí



Pronto-Socorro  
Adulto



Pronto-Socorro  
Infantil



Maternidade

## Estrutura

- 149 leitos sendo 117 entre apartamentos e enfermarias
- 10 leitos de UTI adulto, 10 leitos de UTI coronariana, 12 leitos de UTI neonatal e 4 leitos de UTI pediátrica
- Salas cirúrgicas, de emergência, medicação e inalação
- Salas de pré-parto preparadas para o parto humanizado, com banheira de hidromassagem

## Atendimento

Pronto-Socorro 00 horas;  
Internação cirúrgica,  
clínica e obstetrícia;  
Maternidade.

## Exames

Confira a lista de exames realizados nesta unidade no portal GNDI.



[Clique aqui](#) para ver as  
**Especialidades**  
atendidas nessa unidade.





# CENTRO CLÍNICO JUNDIAÍ

Rua São Bento, 41 - Centro  
Jundiaí - SP

São Paulo - Jundiaí

## Atendimento

Segunda a sexta, das 8h às 18h

## Especialidades

- Alergologia e imunologia adulto e infantil
- Avaliação cirúrgica (consulte especialidades)
- Avaliação pré-operatória
- Angiologia - cirurgia vascular e linfática
- Cardiologia
- Cirurgia Hematológica
- Clínica médica
- Colonoscopia
- Dermatologia adulto e infantil
- Dor clínica integrativa - fisioterapia
- Endocrinologia
- Geriatria e Gerontologia
- Ginecologia adulto e infantil
- Inserção de diu de cobre
- Inserção de diu hormonal
- Mastologia adulto e infantil
- Nefrologia
- Nefrologia pediátrica
- Neurologia
- Nutrição
- Obstetrícia/li>
- Oftalmologia
- Ortopedia
- Patologia do trato genital inferior (PTGI)
- Pediatria
- Pequena cirurgia ambulatorial
- Pequena cirurgia urológica
- Pequena cirurgia plástica
- Pneumologia
- Pneumologia pediátrica
- Psicologia
- Psiquiatria
- Psiquiatria pediátrica
- Raio X simples
- Retorno traumatologia
- Reumatologia
- Urologia adulto e infantil
- Vasectomia







# CENTRO OFTALMOLÓGICO JUNDIAÍ

Rua São Bento, 41 - Centro  
Jundiaí - SP

São Paulo - Jundiaí

## Atendimento

Segunda a sexta, das 8h às 18h

## Especialidades

- Aberrometria
- Acuidade Visual (PAM)
- Angiofluoresceinografia
- Autofluorescência
- Biometria Ultrassônica
- Biomicroscopia de Fundo
- Campimetria Computadorizada
- Capsulectomia de Yag Laser
- Ceratometria
- Ceratoscopia Computadorizada
- Curva Tensional Diária
- Estéreo - Foto de papila
- Estéreo - Foto de Papila
- Exame de Motilidade Ocular (Teste Ortóptico)
- Fototrabeloplastia
- Fundoscopia sob Midríases
- Gonioscopia Binocular
- Iridectomia
- Iridiotomia
- Iridoplástia a laser
- Mapeamento de Retina
- Microscopia Especular de Córnea
- Panfotocoagulação
- Paquimetria Ultrassônica
- Retinografia
- Retinografia Fluorescente
- Retirada de Corpo Estranho
- Teste de Sensibilidade de Contraste ou de Cores
- Tonometria de Aplanção
- Ultrassonografia Diagnóstica Fotocoagulação a Laser
- Avaliação de Casos Cirúrgicos
- Avaliação de Catarata
- Avaliação de Estrabismo
- Avaliação de Glaucoma
- Avaliação de Oncologia Ocular
- Avaliação de Retina
- Avaliação de Vias Lacrimais
- Avaliação Órbita Palpebral
- Avaliação Plástica Ocular
- Avaliação Úvea
- Córnea/Patologia Externa
- Neuroftalmologia
- Oftalmologia Pediatria
- Trauma Ocular







# CASE JUNDIAÍ

Rua São Bento, 41 - Centro  
Jundiaí - SP

São Paulo - Jundiaí

## Atendimento

Segunda a sexta, das 8h às 18h

## Especialidades

- Núcleo de Atendimento Casos Complexos







# QUALIVIDA JUNDIAÍ

Rua São Bento, 41 - Centro  
Jundiá - SP

São Paulo - Jundiá

## Atendimento

Segunda a sexta, das 8h às 18h

## Especialidades

- Cursos / Palestras
- PAP (Programa de Apoio ao Paciente Crônico)
- PGS (Programa Gestão Segura)







# ESPAÇO NOTRELIFE 50+ JUNDIAÍ

Rua São Bento, 41 - Centro  
Jundiaí - SP

São Paulo - Jundiaí

## Atendimento

Segunda a sexta, das 8h às 18h

## Especialidades

Conheça o Espaço NotreLife 50+ Jundiaí. Um local moderno, com foco no público 50+, especialmente projetado para você praticar atividades físicas e diversas outras ações de saúde e bem-estar, de acordo com as suas necessidades. Escolha entre yoga, meditação, alongamento, aulas de nutrição, relaxamento e muitas outras atividades, com base no treino personalizado, elaborado pelo seu consultor de saúde: um profissional especializado no cuidado com pessoas acima de 50 anos, que orienta seus passos e cuida de todos os aspectos da sua saúde de forma global.







# NOTRELABS JUNDIAÍ

Rua São Bento, 41 - Centro  
Jundiaí - SP

São Paulo - Jundiaí

## Atendimento

Segunda a sexta, das 6h às 17h

Sábado, das 6h às 13h

## Coleta

Segunda a sexta, das 6h às 12h

Sab, das 6h às 11h





# SÃO PAULO CAMPINAS





# HOSPITAL RENASCENÇA CAMPINAS

Avenida Barão de Itapura, 1.444 - Vila Itapura  
Campinas - SP

São Paulo - Campinas



Pronto-Socorro  
Adulto



Pronto-Socorro  
Infantil



Pronto-Socorro  
Ginecológico e  
Obstétrico



Maternidade

## Estrutura

- 67 leitos entre Unidades de Internação, UTI adulto, UTI Neonatal e Pediátrica
- Centro Cirúrgico com 5 salas operatórias
- Centro Obstétrico com 2 salas

## Atendimento

Pronto-Socorro 24 horas.  
Internação cirúrgica, clínica e obstetrícia.  
Maternidade

## Exames

Confira a lista de exames realizados nesta unidade no portal GNDI.



[Clique aqui](#) para ver as  
**Especialidades**  
atendidas nessa unidade.







# CENTRO CLÍNICO ANDRADE NEVES I

Rua Marechal Deodoro, 134 - Centro  
Campinas - SP

São Paulo - Campinas

## Atendimento

Segunda a sexta, das 7h às 18h  
Sábado, das 8h às 18h

## Especialidades

- Alergologia e imunologia adulto e infantil
- Avaliação cirúrgica buco maxilo facial
- Avaliação cirúrgica geral/gastro
- Avaliação cirúrgica urológica
- Avaliação técnica vascular/angiologia
- Dermatologia adulto e infantil
- Endocrinologia adulto
- Genética
- Ginecologia adulto e infantil
- Pneumologia
- Psiquiatria
- Reumatologia
- Urologia adulto e infantil

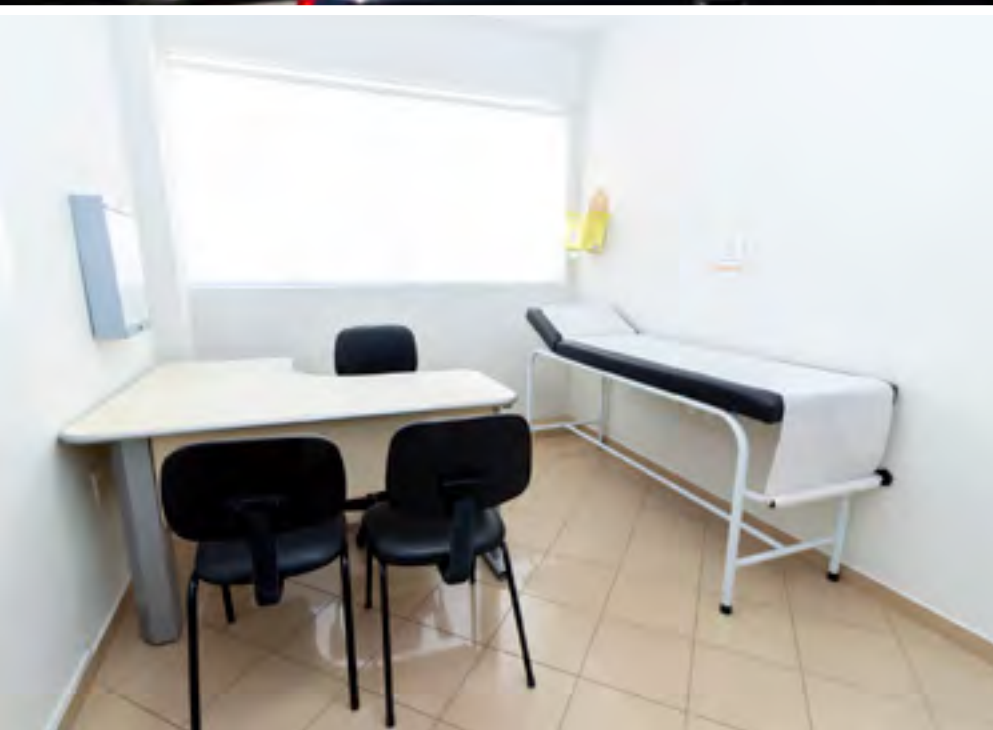





# CENTRO CLÍNICO ANDRADE NEVES II

Avenida Andrade Neves, 1300 - Centro  
Campinas - SP

São Paulo - Campinas

## Atendimento

Segunda a sexta, das 7h às 18h  
Sábado, das 8h às 18h

## Especialidades

- Anestesiologia
- Avaliação cirúrgica ginecológica
- Avaliação cirúrgica ortopédica - mão
- Avaliação cirúrgica ortopédica - ombro
- Avaliação cirúrgica ortopédica geral
- Avaliação cirúrgica pediátrica
- Avaliação cirúrgica torácica
- Avaliação pequena cirurgia
- Cardiologia
- Exames oftalmológicos
- Ginecologia adulto e infantil
- Mastologia
- Neurologia
- Obstetrícia
- Oftalmologia
- Oftalmologia sem hora marcada
- Ortopedia e Traumatologia
- Ortopedia pediátrica







# CENTRO CLÍNICO ITAPURA

Avenida Barão de Itapura, 2642 - Jardim Guanabara  
Campinas - SP

São Paulo - Campinas

## Atendimento

Segunda a sexta, das 8h às 18h

## Especialidades

- Clínica médica
- Gastroenterologia
- Ginecologia adulto e infantil
- Inserção de DIU (cobre)
- Inserção de DIU hormonal (mirena)
- Otorrinolaringologia adulto e infantil
- Pediatria

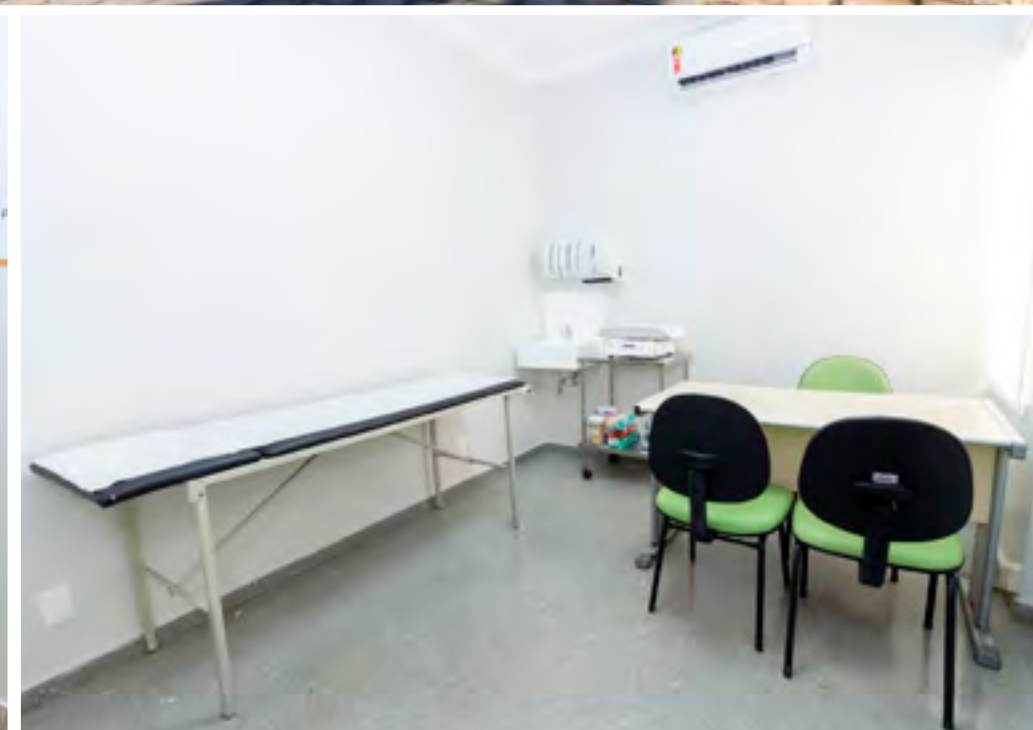





# QUALIVIDA CAMPINAS

Avenida Barão de Itapura, 1356 - Centro  
Campinas - SP

São Paulo - Campinas

## Atendimento

Segunda a sexta, das 8h às 18h

## Especialidades

- PAP (Programa de Apoio ao Paciente Crônico)
- PAI (Programa de Assistência ao Idoso)
- PGS (Programa Gestão Segura)







# NOTRELABS CAMPINAS

Avenida Prefeito Passos, nº 29 - Jd. Guanabara  
Campinas - SP

São Paulo - Campinas

## Atendimento

Segunda a sexta, das 6h às 17h

Sábado, das 6h às 13h

## Coleta

Segunda a sábado, das 6h às 12h





# SÃO PAULO AMERICANA E REGIÃO



# HOSPITAL SÃO LUCAS

Avenida Brasil, nº 263, Vila Medon  
Americana - SP

São Paulo - Americana e Região



Pronto-Socorro  
Adulto

## Estrutura

- Ambulatório de Ortopedia e Anestesiologia
- UTI Adulto e Pediátrica
- Centro Cirúrgico
- Tomografia
- Exames de Raio-X
- Exames de Ultrassom
- Exames de Análises Clínicas

## Atendimento

Pronto-Socorro 24 horas.  
Internação cirúrgica e clínica.

## Exames

Confira a lista de exames realizados nesta unidade no portal GNDI.



**REDE CREDENCIADA  
PREFERENCIAL**



**Clique aqui** para ver as  
**Especialidades**  
atendidas nessa unidade.



**Clique aqui** para fazer  
um tour virtual por essa  
unidade.







# NOTRELABS AMERICANA

Rua Domingos Nardini, 65 - Vila Medon Americana - SP

São Paulo - Americana e Região

## Atendimento

Segunda a sexta, das 6h às 17h

Sábado, das 6h às 12h

## Coleta

Segunda a sexta, das 6h às 12h

Sábado, das 6h às 11h

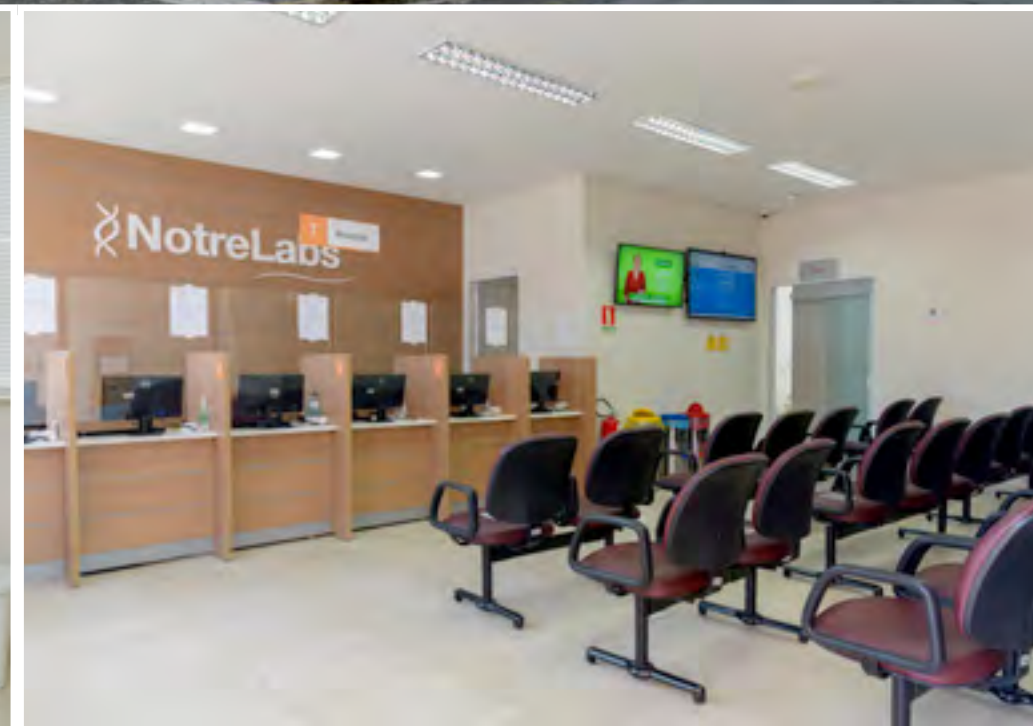





# NOTRELABS PAULISTA

Avenida Paulista, 1267 - Jardim N. S. de Fátima  
Americana - SP

São Paulo - Americana e Região

## Atendimento

Segunda a sexta, das 6h às 14h

Sábado, das 6h às 12h

## Coleta

Segunda a sexta, das 6h às 12h30

Sábado, das 6h às 11h







# NOTRELABS MONTE CASTELO

Avenida Monte Castelo, 281 - Centro  
Santa Bárbara d'Oeste - SP

São Paulo - Americana e Região

## Atendimento

Segunda a sexta, das 6h às 14h

Sábado, das 6h às 12h

## Coleta

Segunda a sexta, das 6h às 11h30

Sábado, das 6h às 10h30

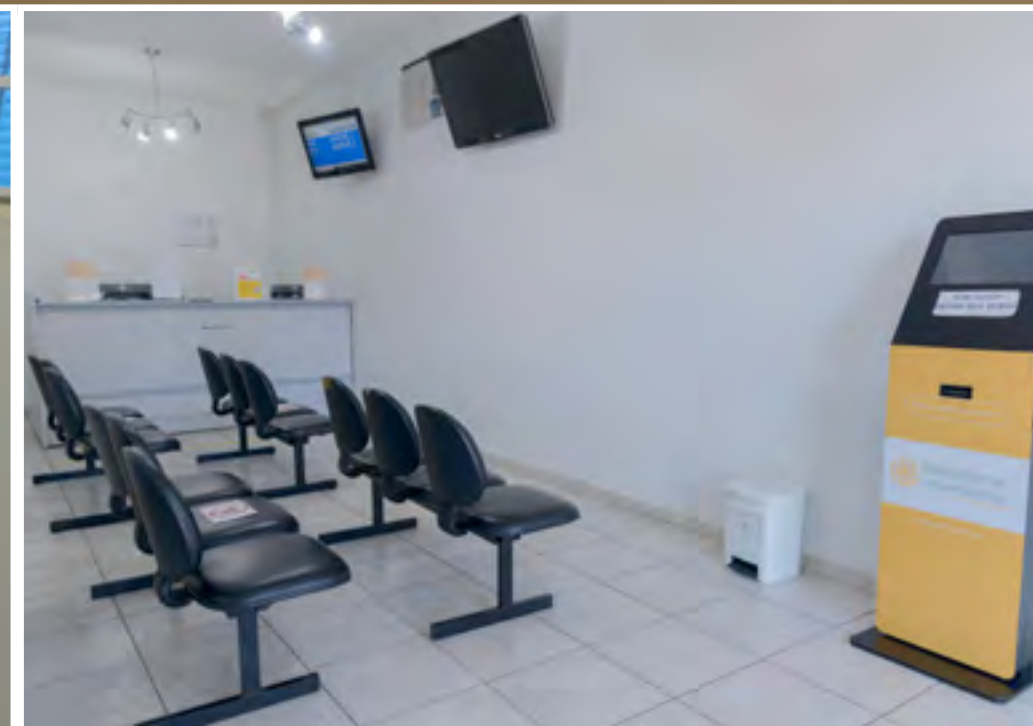
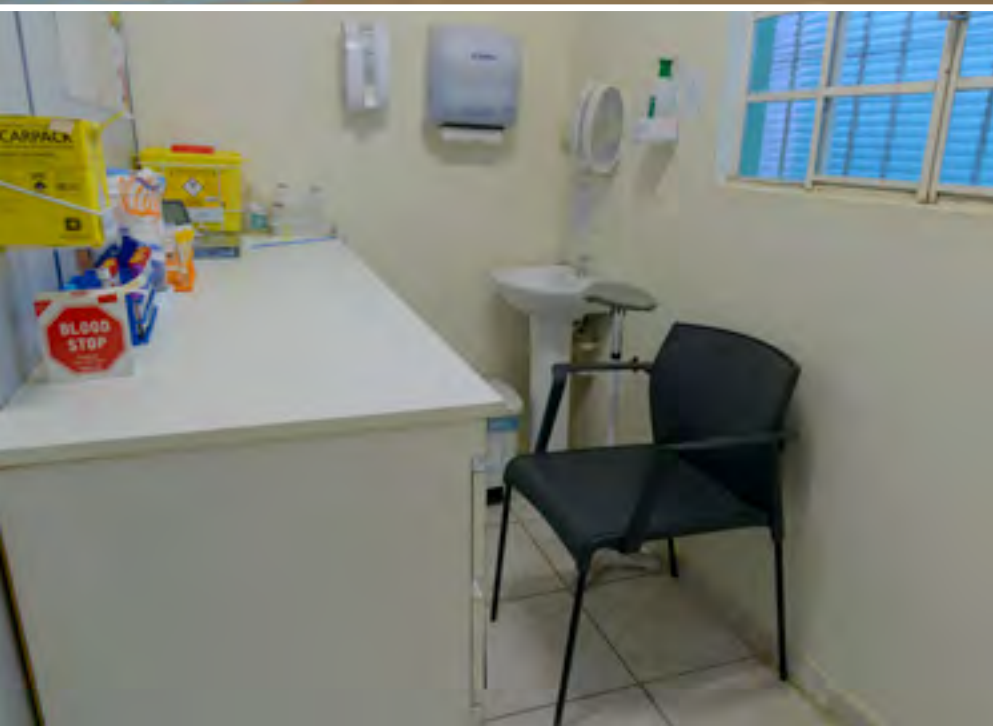





## NOTRELABS CIDADE NOVA

Rua Maceio, 242 - Cidade Nova  
Santa Bárbara d'Oeste - SP

São Paulo - Americana e Região

### Atendimento

Segunda a sexta, das 6h às 14h  
Sábado, das 6h às 12h

### Coleta

Segunda a sexta, das 6h às 12h  
Sábado, das 6h às 10h30







# NOTRELABS SUMARÉ

Rua Maximo Biondo, 310 - Centro  
Sumaré - SP

São Paulo - Americana e Região

## Atendimento

Segunda a sexta, das 6h às 14h

Sábado, das 6h às 12h

## Coleta

Segunda a sexta, das 6h às 12h

Sábado, das 6h às 10h

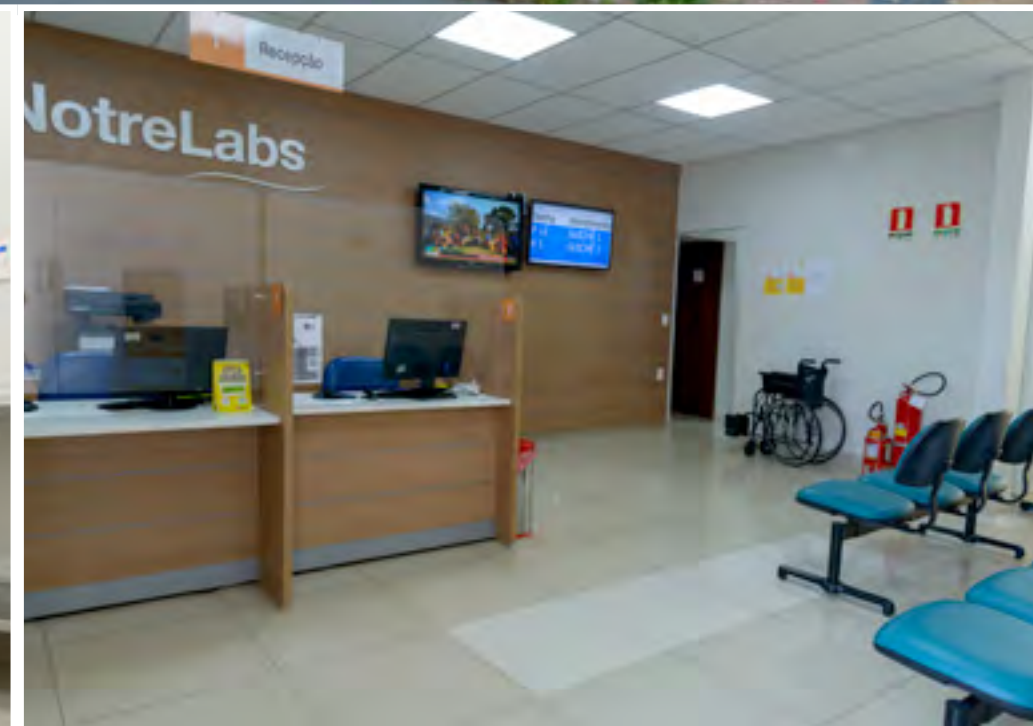



# SÃO PAULO BAIXADA SANTISTA





# HOSPITAL FREI GALVÃO

Rua Dr. Heitor de Moraes, 19/23 - Boqueirão  
Santos - SP

São Paulo - Baixada Santista



Pronto-Socorro  
Adulto



Pronto-Socorro  
Infantil

## Estrutura

- 28 leitos para internação
- 09 leitos UTI adulto
- 03 Sala de Centro Cirúrgico
- 02 leitos de Emergência
- 02 leitos de Repouso/  
Observação

## Atendimento

Pronto-Socorro 24 horas.  
Internação cirúrgica e  
clínica.

## Exames

Confira a lista de exames  
realizados nesta unidade no  
portal GNDI.



[Clique aqui](#) para ver as  
**Especialidades**  
atendidas nessa unidade.







# CENTRO CLÍNICO FREI GALVÃO SANTOS

Rua Doutor Heitor de Moraes, 15 - Boqueirão  
Santos - SP

São Paulo - Baixada Santista

## Atendimento

Segunda a sexta, das 8h às 18h

## Especialidades

- Angiologia - cir. vascular e linfática (vascular)
- Cardiologia
- Clínica médica
- Dermatologia adulto e infantil
- Ginecologia adulto e infantil
- Hematologia
- Infectologia
- Mastologia adulto e infantil
- Neurologia pediátrica
- Obstetrícia
- Ortopedia e traumatologia
- Pediatria
- Psicologia
- Urologia adulto e infantil







# CENTRO CLÍNICO FREI GALVÃO SÃO VICENTE

Avenida Presidente Wilson, 199 - Itararé  
São Vicente - SP

São Paulo - Baixada Santista

## Atendimento

Seg a dom, das 8h às 22h

## Especialidades

- Cardiologia
- Clínica médica
- Clínica médica sem hora marcada
- Ginecologia adulto e infantil
- Pediatria sem hora marcada
- Psiquiatria
- Raio X simples







# QUALIVIDA SANTOS

Rua Doutor Heitor de Moraes, 15 - Boqueirão  
Santos - SP

São Paulo - Baixada Santista

## Atendimento

Segunda a sexta, das 8h às 18h

## Especialidades

- Cardiologia
- Endocrinologia
- Ginecologia
- Nutrição
- Geriatria
- Ortopedia de coluna
- Oncologia

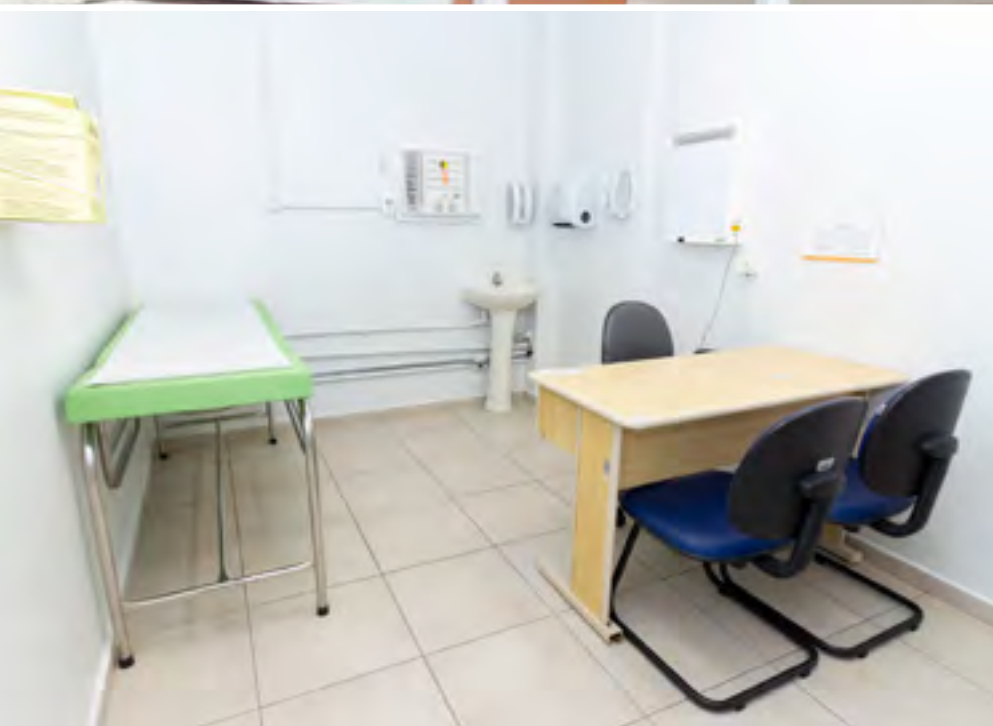



# RIO DE JANEIRO



# RIO DE JANEIRO CAPITAL E REGIÃO METROPOLITANA





# HOSPITAL NOTRECARE RIO

Rua Silva Téles, 52, Andaraí  
Rio de Janeiro - RJ

Capital - RJ

## Estrutura

- 56 Leitos para internação
- 10 Leitos UTI Adulto
- Centro Cirúrgico completo com 4 salas e 4 leitos de recuperação pós anestésica
- UTI móvel disponível 24h

## Atendimento

Internação cirúrgica e clínica.

## Exames

Confira a lista de exames realizados nesta unidade no portal GNDI.



[Clique aqui](#) para ver as  
**Especialidades**  
atendidas nessa unidade.







# HOSPITAL SANTA MARTHA

Travessa Elzir de Almeida Brandão, 70 - Santa Rosa  
Niterói - RJ

Região Metropolitana - RJ



Pronto-Socorro  
Adulto

## Estrutura

- 92 apartamentos
- 68 leitos de enfermaria
- 39 leitos de alta complexidade
- 2 Centros Cirúrgicos
- 3 leitos de hemodinâmica
- Day-Clinic

## Atendimento

Pronto-Socorro 24h.  
Unidade Cardiointensiva 24h

## Exames

Confira a lista de exames realizados nesta unidade no portal GNDI.



[Clique aqui](#) para ver as  
**Especialidades**  
atendidas nessa unidade.







# HOSPITAL INTERMÉDICA SÃO GONÇALO

Rua Coronel Serrado, 688 - Zé Garoto  
São Gonçalo - RJ

Região Metropolitana - RJ



Pronto-Socorro  
Adulto

## Estrutura

- Centro Cirúrgico e Obstétrico
- 17 leitos em UTI Adulto, 58 leitos em Unidade de Internação, 10 leitos em UTI Neonatal e 6 leitos em UTI Pediátrica
- Unidade de Radiologia
- Unidade de Hemodinâmica
- Unidade Coronariana
- Quimioterapia

## Atendimento

Pronto-Socorro 24 horas.  
Internação cirúrgica e clínica.

## Exames

Confira a lista de exames realizados nesta unidade no portal GNDI.



[Clique aqui](#) para ver as  
**Especialidades**  
atendidas nessa unidade.







# HOSPITAL DA MULHER INTERMÉDICA JACAREPAGUÁ

Estrada dos Três Rios, 542 - Freguesia de Jacarepaguá  
Rio de Janeiro - RJ

Capital - RJ



Pronto-Socorro  
Adulto (Obstétrico)



Maternidade

## Estrutura

O Hospital da Mulher Intermédica Jacarepaguá é uma Unidade Hospitalar dedicada à saúde da mulher. Sua infraestrutura é desenhada para proporcionar assistência integral às pacientes, combinando amplo espaço físico e equipe multiprofissional altamente especializada.

## Atendimento

Pronto-Socorro 24 horas.  
Internação cirúrgica e clínica.

## Exames

Confira a lista de exames realizados nesta unidade no portal GNDI.



[Clique aqui](#) para ver as  
**Especialidades**  
atendidas nessa unidade.







# HOSPITAL INFANTIL INTERMÉDICA JACAREPAGUÁ

Estrada dos Três Rios, 610 - Freguesia de Jacarepaguá  
Rio de Janeiro - RJ

Capital - RJ



Pronto-Socorro  
Infantil

## Estrutura

O Hospital Infantil Intermédica Jacarepaguá está preparado para atender crianças e adolescentes de zero a 17 anos. Especializado na assistência pediátrica, possui corpo clínico e instalações concebidas para oferecer qualidade, satisfação e conforto aos pacientes.

## Atendimento

Pronto-Socorro 24 horas.  
Internação cirúrgica e clínica.

## Exames

Confira a lista de exames realizados nesta Unidade no Portal GNDI.



[Clique aqui](#) para ver as  
**Especialidades**  
atendidas nessa Unidade.







# HOSPITAL DO CORAÇÃO DE DUQUE DE CAXIAS

Rua Marechal Floriano, 117 - Jardim XXV de Agosto  
Duque de Caxias - RJ

Região Metropolitana - RJ



Pronto-Socorro  
Adulto

## Estrutura

- PS Adulto
- 59 Leitos:
  - 30 UTI
  - 29 Unidades de internação
- 6 Salas Cirúrgicas
- 10 Leitos de Observação







# UNIDADE AVANÇADA CIDADE NOVA

Rua Pinto Azevedo, 105 - Cidade Nova  
Rio de Janeiro - RJ

Região Metropolitana - RJ

## Atendimento

Pronto atendimento adulto e infantil: 24 horas

Atendimento ambulatorial: de Segunda a sexta, das 8h às 18h

## Especialidades

- Clínica Médica
- Pediatria
- Ginecologia
- Otorrinolaringologia adulto e infantil
- Alergologia adulto e infantil
- Ortopedia adulto
- Neurologia adulto
- Cardiologia adulto • Mastologia
- Dermatologia adulto
- Endocrinologia adulto
- Gastroenterologia adulto
- Psiquiatria adulto
- Urologia adulto
- Pequenos Procedimentos Cirúrgicos
- Avaliação Cirúrgica (AVT)

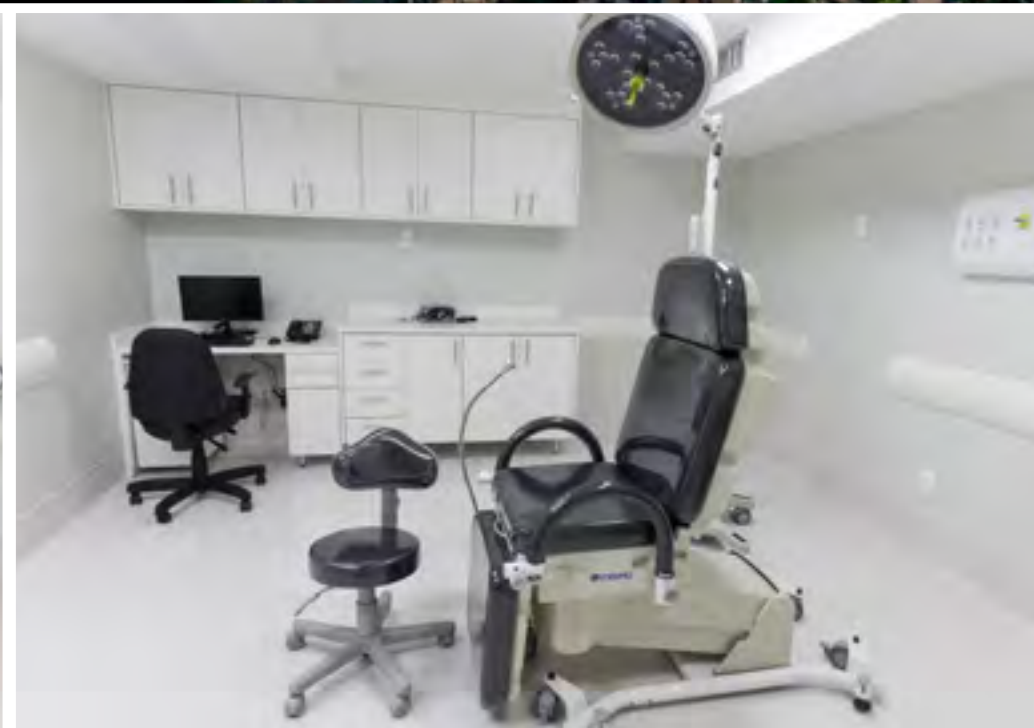





# CENTRO CLÍNICO ZONA OESTE

Estrada do Cabuçu, 1005 - Campo Grande  
Rio de Janeiro - RJ

Capital - RJ

## Atendimento

24 horas

## Especialidades

- Pronto Atendimento 24h - Adulto e Infantil
- Avaliação cirúrgica geral/gastro
- Avaliação cirúrgica buco maxilo facil
- Avaliação cirúrgica plástica reparadora
- Avaliação pequena cirurgia
- Cardiologia adulto
- Cardiologia pediátrica
- Clínica médica com hora marcada
- Clínica médica sem hora marcada
- Dermatologia adulto
- Dermatologia pediátrica
- Endocrinologia adulto
- Gastroenterologia adulto
- Ginecologia adulto
- Ginecologia pediátrica
- Neurologia adulto
- Neurologia pediátrica
- Obstetrícia
- Ortopedia
- Ortopedia pediátrica
- Pediatria com hora marcada
- Pequena cirurgia ambulatorial
- Pequenas cirurgias ambulatoriais
- Psiquiatria adulto







# CENTRO CLÍNICO SÃO GONÇALO

Rua Doutor Alfredo Backer, 191 - Mutondo  
São Gonçalo - RJ

Região Metropolitana - RJ

## Atendimento

Segunda a sexta, das 8h às 18h

## Especialidades

- Angiologia
- Avaliação cirúrgica buco maxilo facial
- Avaliação cirúrgica de mama
- Avaliação cirúrgica geral/gastro
- Avaliação cirúrgica ginecológica
- Avaliação cirúrgica neurológica
- Avaliação cirúrgica ortopédica geral
- Avaliação cirúrgica pediátrica
- Avaliação cirúrgica plástica
- Avaliação cirúrgica de mama
- Avaliação cirúrgica plástica reparadora
- Avaliação cirúrgica proctologica
- Avaliação cirúrgica otorrino
- Avaliação cirúrgica urológica
- Avaliação cirúrgica vascular
- Avaliação pequena cirurgia
- Avaliação pré-operatória
- Cardiologia adulto
- Clínica médica com hora marcada
- Dermatologia adulto e infantil
- Endocrinologia adulto
- Ginecologia adulto
- Mastologia adulto
- Obstetrícia
- Oftalmologia adulto
- Ortopedia adulto
- Otorrinolaringologia adulto
- Pediatria com hora marcada
- Pequena cirurgia ambulatorial
- Proctologia adulto
- Psiquiatria adulto







# CENTRO CLÍNICO DUQUE DE CAXIAS

Rua Prof. José de Souza Herdy, 1216 - box 310  
Jardim 25 de Agosto - Duque de Caxias - RJ

Região Metropolitana - RJ

## Atendimento

Segunda a sexta, das 8h às 18h

## Especialidades

- Avaliação cirúrgica buco maxilo facial
- Avaliação cirúrgica geral/gastro
- Avaliação cirúrgica neurológica
- Avaliação cirúrgica ortopédica - joelho
- Avaliação cirúrgica ortopédica - pé
- Avaliação cirúrgica ortopédica geral
- Avaliação cirúrgica urológica
- Avaliação cirúrgica vascular
- Avaliação de pequenas cirurgias
- Avaliação pré-operatória
- Cardiologia adulto
- Clínica médica com hora marcada
- Dermatologia adulto
- Endocrinologia adulto
- Ginecologia adulto
- Mastologia adulto
- Obstetrícia
- Ortopedia adulto
- Pediatria com hora marcada
- Procedimento externo
- Psiquiatria adulto
- Urologia adulto







# CENTRO CLÍNICO MADUREIRA

Rua Dagmar da Fonseca, 192 - 3º e 4º andares - Madureira  
Rio de Janeiro - RJ

Capital - RJ

## Atendimento

Segunda a sexta, das 8h às 18h

## Especialidades

- Avaliação cirurgia geral/gastro
- Avaliação cirúrgica de mama
- Avaliação cirúrgica ginecológica
- Avaliação cirúrgica pediátrica
- Avaliação pequena cirurgia
- Cardiologia adulto
- Clínica médica com hora marcada
- Colposcopia
- Fisioterapia de mama
- Gastroenterologia adulto
- Ginecologia adulto e infantil
- Inserção de DIU
- Mastologia
- Obstetrícia
- Pediatria com hora marcada
- Pequena cirurgia ambulatorial
- Pós-parto - ginecologia
- Pós-parto - pediatria

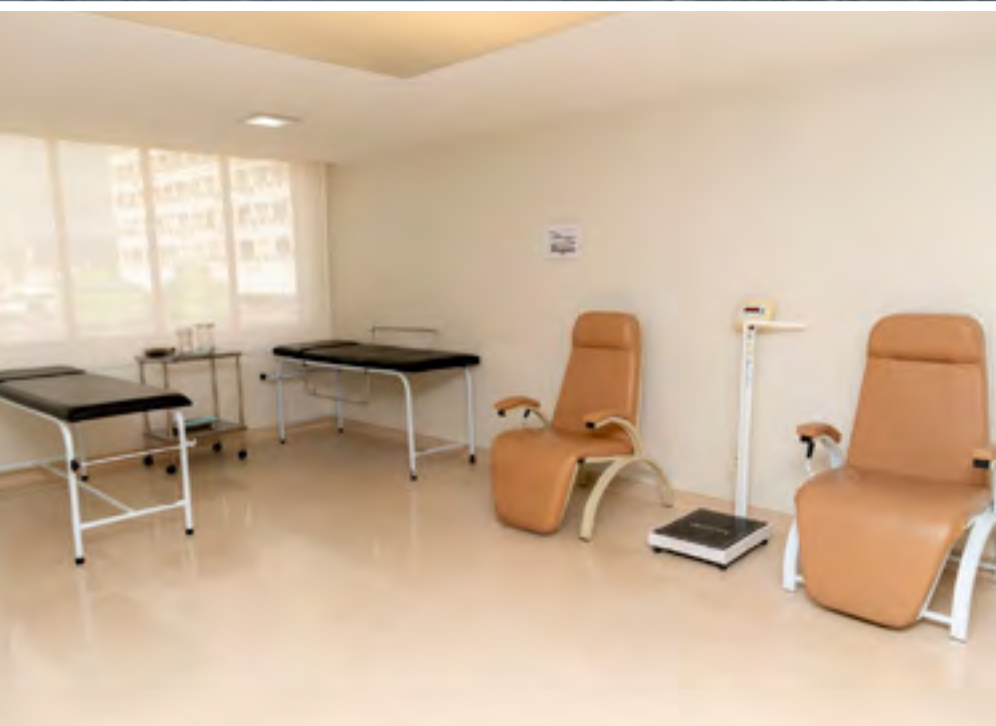





# CENTRO CLÍNICO JACAREPAGUÁ

Estrada dos Três Rios, 570 - Freguesia de Jacarepaguá  
Rio de Janeiro - RJ

Capital - RJ

## Atendimento

Segunda a sexta, das 8h às 18h

## Especialidades

- Clínica médica com hora marcada
- Neurologia pediátrica
- Obstetrícia
- Pediatria com hora marcada
- Pneumologia pediátrica
- Pós-parto obstetrícia
- Pós-parto pediatria







# CENTRO CLÍNICO NITERÓI

Tr. Elzir de Almeida Brandão, 70 - (térreo do Hospital Santa Martha)  
Niterói - RJ

Região Metropolitana - RJ

## Atendimento

Segunda a sexta, das 8h às 18h

## Especialidades

- Cardiologia adulto
- Clínica médica com hora marcada
- Dermatologia adulto e infantil
- Endocrinologia adulto
- Gastroenterologia adulto
- Geriatria adulto
- Pediatria
- Psiquiatria
- Reumatologia adulto







# QUALIVIDA RIO DE JANEIRO

Rua das Marrecas, 20 - Loja A - Centro  
Rio de Janeiro - RJ

Capital - RJ

## Atendimento

Segunda a sexta, das 8h às 18h

## Especialidades

- Cursos / Palestras
- PAP (Programa de Apoio ao Paciente Crônico)
- PAI (Programa de Assistência ao Idoso)
- PGS (Programa Gestão Segura)
- Programa de Obesidade
- Oncologia e Quimioterapia
- CASE - Núcleo de Atendimento Casos Complexos







# QUALIVIDA | CASE SÃO GONÇALO

Rua Coronel Serrado, 688 - Zé Garoto  
São Gonçalo - RJ

Região Metropolitana - RJ

## Atendimento

Segunda a sexta, das 8h às 18h

## Especialidades

Núcleo de Atendimento Casos Complexos



# REGIÃO SUL



# REGIÃO SUL PARANÁ





# HOSPITAL ÔNIX MATEUS LEME

Rua Mateus Leme, 2600 - Centro  
Curitiba - PR

Região Sul - Paraná



Pronto-Socorro  
Adulto

## Estrutura

- 62 leitos de unidades não críticas
- 10 leitos de UTI adulto
- 05 salas de centro cirúrgico
- 01 hemodinâmica

## Atendimento

Pronto-Socorro 24 horas.  
Internação cirúrgica e clínica.

## Exames

Confira a lista de exames realizados nesta unidade no portal GNDI.



[Clique aqui](#) para ver as  
**Especialidades**  
atendidas nessa unidade.





# HOSPITAL ÔNIX BATEL

Avenida Vicente Machado, 2321 - Centro  
Curitiba - PR

Região Sul - Paraná

## Estrutura

- 58 leitos
- 10 leitos de UTI adulto
- 10 leitos de UTI pediátrica
- 04 salas de centro cirúrgico

## Atendimento

Internação cirúrgica e clínica.  
(somente por agendamento)

## Exames

Confira a lista de exames realizados nesta unidade no portal GNDI.



[Clique aqui](#) para ver as  
**Especialidades**  
atendidas nessa unidade.





# HOSPITAL E MATERNIDADE BRÍGIDA

Rua Guilherme Pugsley, 1705 – Água Verde  
Curitiba - PR

Região Sul - Paraná



Pronto-Socorro  
Ginecológico e  
Obstétrico



Maternidade

## Estrutura

- 78 leitos;
- 16 leitos de UTI Neonatal;
- 32 enfermarias;
- 28 apartamentos;
- 02 suítes de parto;
- 6 Salas Cirúrgicas;
- 5 Consultórios atendimento eletivo;
- 03 Consultórios PA;

## Atendimento

Pronto-Socorro 24 horas para atendimento de obstetrícia e ginecologia.

## Exames

Confira a lista de exames realizados nesta unidade no portal GNDI.



[Clique aqui](#) para ver as  
**Especialidades**  
atendidas nessa unidade.





# HOSPITAL DO CORAÇÃO PAES LEME

Rua Paes Leme, 1.351 Jardim Ipiranga  
Londrina - PR

Região Sul - Paraná



Pronto-Socorro  
Adulto

## Estrutura

- 114 leitos
  - 37 UTIs;
  - 77 Internação.
- 4 Salas Cirúrgicas
- Centro de Hemodinâmica

## Atendimento

Pronto-Socorro 24 horas.  
Internação cirúrgica e clínica.

## Exames

Confira a lista de exames realizados nesta unidade no portal GNDI.



[Clique aqui](#) para ver as  
**Especialidades**  
atendidas nessa unidade.





# HOSPITAL DO CORAÇÃO BELA SUÍÇA

Avenida Adhemar Pereira de Barros, 1.199 - Jd. Bela Suíça  
Londrina - PR

Região Sul - Paraná



Pronto-Socorro  
Adulto



Pronto-Socorro  
Infantil



Pronto-Socorro  
Ginecológico e  
Obstétrico



Maternidade

## Estrutura

- 10 UTIs adulto;
- 10 UTIs neonatal e pediátrica;
- 61 internações
- 6 salas cirúrgicas

## Atendimento

Pronto-Socorro 24 horas  
para atendimento de  
obstetrícia e ginecologia.

## Exames

Confira a lista de exames  
realizados nesta unidade  
no portal GNDI.



[Clique aqui](#) para ver as  
**Especialidades**  
atendidas nessa unidade.





# HOSPITAL MARINGÁ

Avenida Cidade de Leiria 351, Zona 1  
Maringá - PR

Região Sul - Paraná



Pronto-Socorro  
Adulto



Maternidade

## Estrutura

- 45 leitos de Unidade de Internação:
  - 23 aptos (2 suítes)
  - 22 enfermarias
  - 06 leitos de hospital dia
- 01 ambulatório
- 01 sala de parto
- 10 leitos de UTI
- 8 salas cirúrgicas
- Hemodinâmica
- Sala exclusiva de histeroscopia
- Endoscopia/ Colonoscopia

## Atendimento

Pronto-Socorro 24 horas.  
Internação cirúrgica, clínica e obstetrícia.  
Maternidade

## Exames

Confira a lista de exames realizados nesta unidade no portal GNDI.



[Clique aqui](#) para ver as  
**Especialidades**  
atendidas nessa unidade.





# CENTRO CLÍNICO ÁGUA VERDE

Avenida Getúlio Vargas, 2499 - Água Verde  
Curitiba - PR

Região Sul - Paraná

## Atendimento

Segunda a sexta, das 8h às 19h30  
Sábado, das 8h às 11h30

## Especialidades

- Alergia e Imunologia
- Cirurgia da Mão
- Cirurgia Vascular
- Infectologia
- Nefrologia
- Neurologia
- Nutrologia
- Cirurgia do Aparelho Digestivo (Agenda com a especialidade médica em até 48 horas)
- Cirurgia Geral/ Coloproctologia
- Gastroenterologia
- Geriatria
- Ginecologia e Obstetrícia (Agenda com a especialidade médica em até 48 horas)
- Hepatologia
- Ortopedia e Traumatologia
- Pneumologia
- Reumatologia







# CENTRO CLÍNICO BOQUEIRÃO

Avenida Marechal Floriano Peixoto, 7477 - Boqueirão  
Curitiba - PR

Região Sul - Paraná

## Atendimento

P.A. Clínico de Segunda a domingo, das 8h às 23h

P.A. Pediátrico de Segunda a domingo, das 08h às 22h

## Especialidades

- Atendimento eletivo especialidade Pediatria.

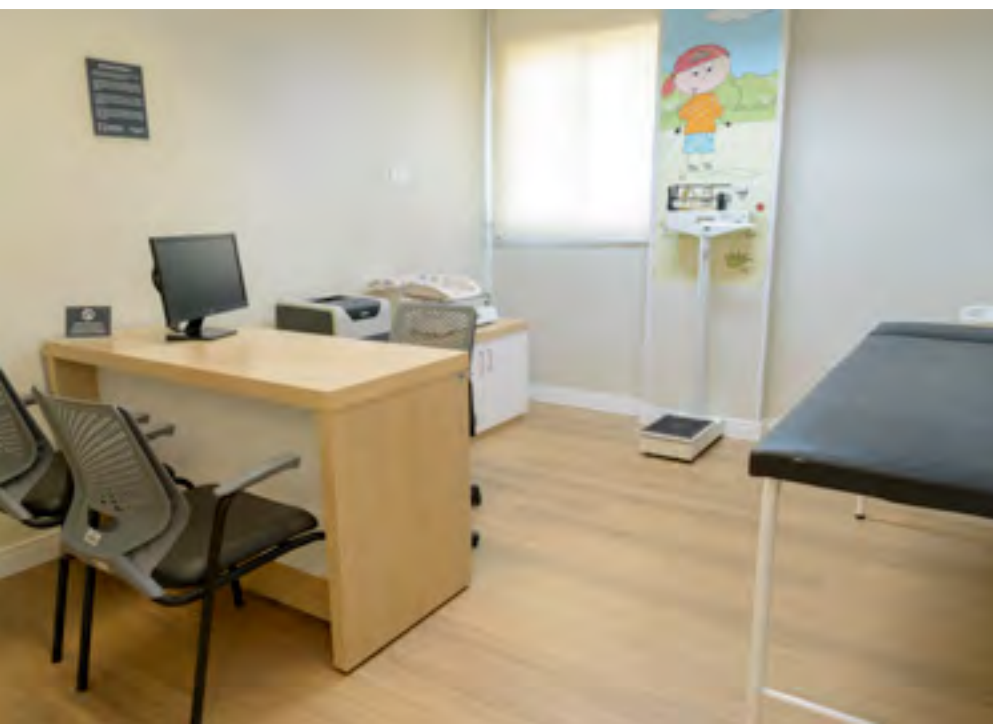





# CENTRO DE ONCOLOGIA CABRAL

Avenida Paraná, 1673 - Bacacheri  
Curitiba - PR

Região Sul - Paraná

## Atendimento

Segunda a sexta, das 8h às 19h (somente com agendamento)

## Especialidades

- Cancerologia
- Cirurgia da cabeça e pescoço
- Cirurgia torácica
- Hematologia e Hemoterapia
- Mastologia







# CENTRO CLÍNICO MERCÊS

Avenida Manoel Ribas, 552 - Mercês  
Curitiba - PR

Região Sul - Paraná

## Atendimento

Atendimento de urgências e emergências pediátricas 24 horas  
Atendimento eletivo das 7h às 19h, de Segunda a sexta, e aos sábados, das 8h às 12h por meio de agendamento prévio.

## Especialidades

- Alergia e Imunologia;
- Cardiologia;
- Cirurgia Cardiovascular;
- Cirurgia Pediátrica;
- Dermatologia;
- Endocrinologia;
- Gastroenterologia;
- Hematologia/Cancerologia;
- Homeopatia;
- Infectologia;
- Nefrologia;
- Neurologia;
- Nutrologia;
- Ortopedia e Traumatologia;
- Pediatria;
- Pneumologia;
- Psiquiatria;
- Testes Alérgicos.







# CENTRO CLÍNICO MONSENHOR CELSO (CENTRO)

Rua Monsenhor Celso, 98 Centro - 3º, 4º e 5º andar - Centro  
Curitiba - PR

Região Sul - Paraná

## Atendimento

Segunda a sexta, das 8h às 18h30

Sábado, das 8h às 11h30

## Especialidades

- Cirurgia Aparelho Digestivo
- Cirurgia Geral
- Medicina da Família e Comunidade
- Coloproctologia
- Dermatologia
- Endocrinologia e Metabologia
- Reumatologia
- Gastroenterologia
- Genética Médica
- Geriatria
- Ginecologia e Obstetrícia
- Hepatologia
- Nefrologia
- Neurologia
- Nutrologia
- Urologia







# CENTRO CLÍNICO PINHEIRINHO

Avenida Winston Churchill, 1654 - Pinheirinho  
Curitiba - PR

Região Sul - Paraná

## Atendimento

Plantão Clínico Adulto - 24 horas

Plantão Ortopedia Adulto das 8h às 19h ( Somente Traumas)

## Especialidades

- Endocrinologia e Metabologia
- Ginecologia e Obstetrícia
- Gastroenterologia
- Infectologia
- Ortopedia e Traumatologia ( Agenda com a especialidade médica em até 72 horas)
- Pronto Atendimento Clínico Adulto
- Pronto Atendimento Ortopédico Adulto ( Somente Trauma)







# CENTRO DE PSICOLOGIA

Rua Coronel Dulcídio, 232 - Batel  
Curitiba - PR

Região Sul - Paraná

## Atendimento

Segunda a sexta, das 8h às 20h

## Especialidades

- Psicologia







# CENTRO CLÍNICO SÃO LOURENÇO

Rua Brasilino Moura, 80 – São Lourenço  
Curitiba - PR

Região Sul - Paraná

## Atendimento

Segunda a sexta, das 7h30 às 19h  
Sábados, das 7h30 às 12h.

## Especialidades

- Cirurgia geral
- Coloproctologia
- Urologia
- Anestesista
- Gastroenterologia
- Pequenos procedimentos
- Ortopedista (quadril)
- DIU Mirena e Cobre
- Colposcopia/Vulvosscopia

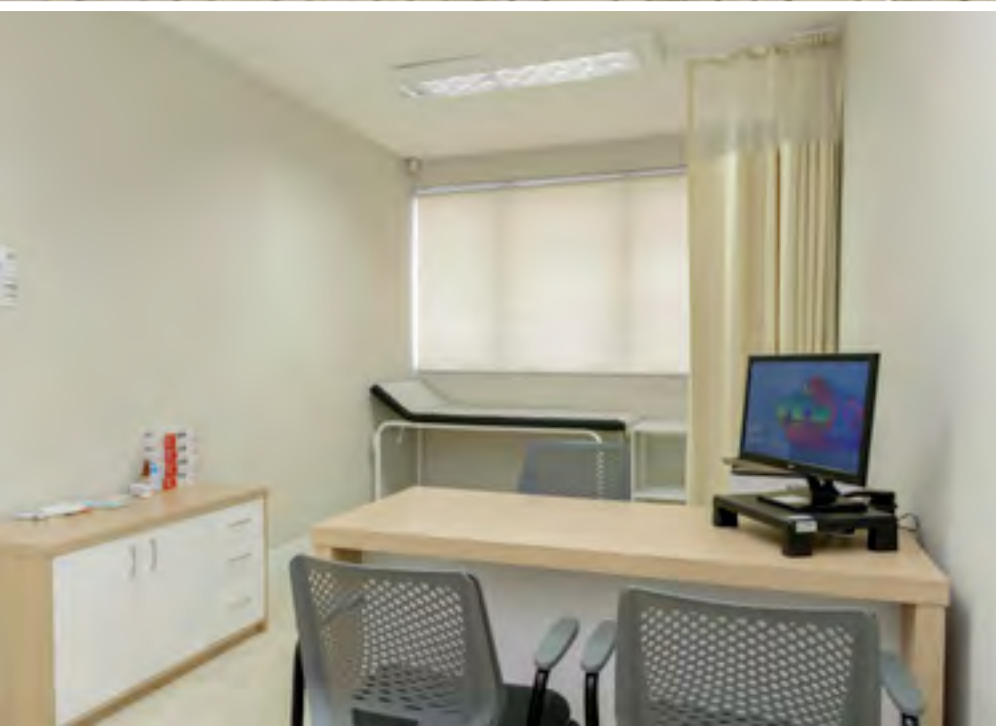





# CENTRO CLÍNICO DE SAÚDE MENTAL E BEM ESTAR

Rua Brigadeiro Franco, 4115 - Rebouças  
Curitiba - PR

Região Sul - Paraná

## Atendimento

Segunda a sexta, das 8h às 20h

Sábado, das 8h às 12h

## Especialidades

- Psiquiatria

Esta unidade atende beneficiários a partir dos 16 anos, para Curitiba e região.

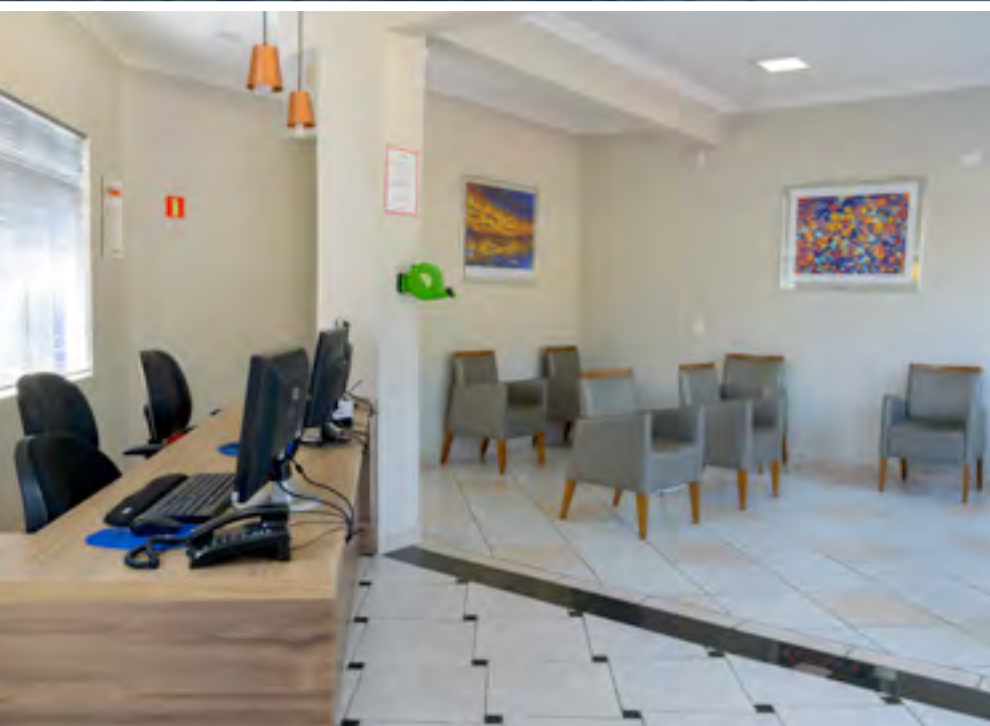





# CENTRO CLÍNICO SÊNIOR

Rua XV de Novembro, 556, 16º andar - Centro  
Curitiba - PR

Região Sul - Paraná

## Atendimento

Segunda a sexta, das 10h às 16h.

## Especialidades

- Médico de Família (somente com agendamento)

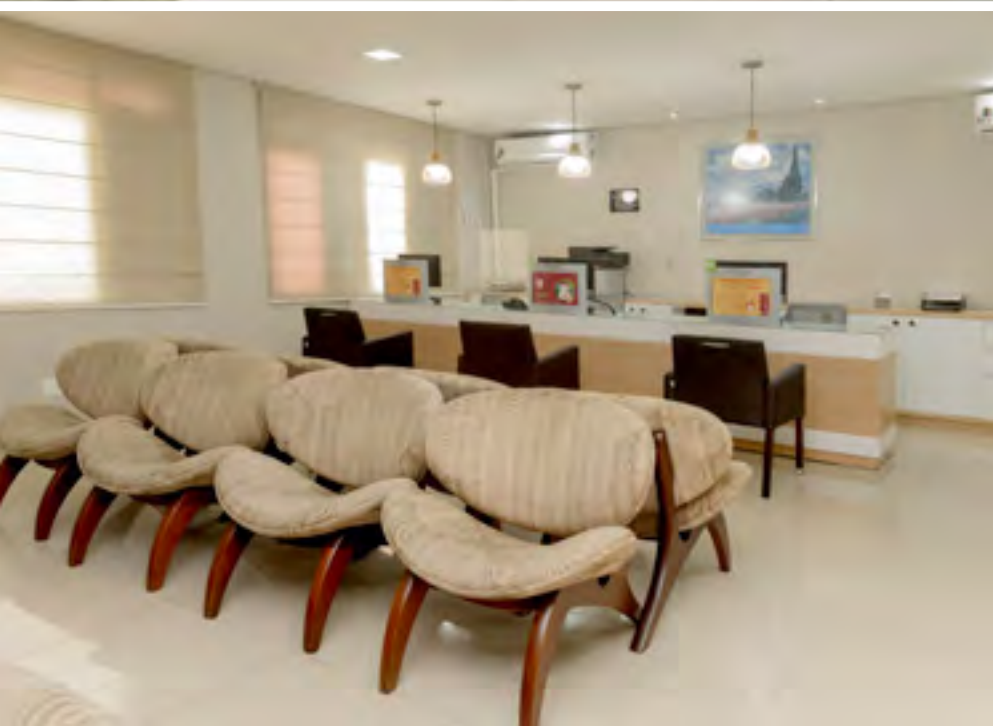





# CENTRO CLÍNICO ARAUCÁRIA

Avenida Vítor do Amaral, 665 - Centro  
Araucária - PR

Região Sul - Paraná

## Atendimento

Segunda a sexta, das 8h às 19h  
Sábado, das 8h às 12h

## Especialidades

- Cirurgia Pediátrica
- Clínica Geral
- Medicina de Família
- Dermatologia
- Ginecologia e Obstetrícia
- Ortopedia e Traumatologia
- Otorrinolaringologia
- Pediatria
- Urologia

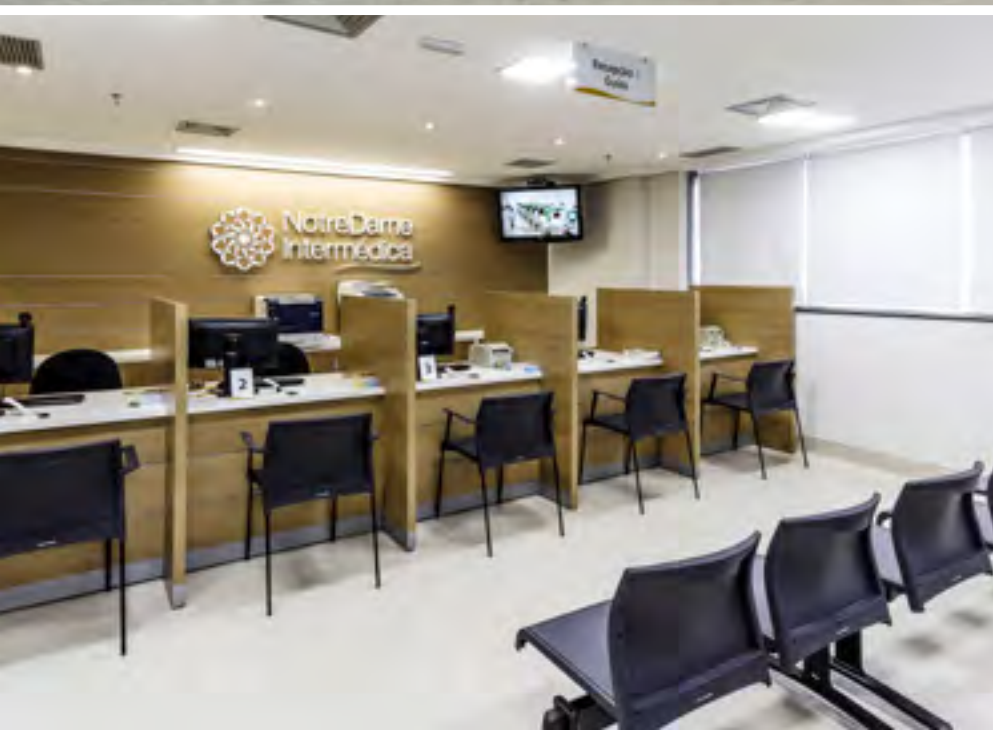





# CENTRO CLÍNICO PINHAIS

Avenida Maringá, 166 - Centro  
Pinhais - PR

Região Sul - Paraná

## Atendimento

Segunda a sexta, das 8h às 18h30

Sábado, das 8h às 11h30

## Especialidades

- Clínica Geral
- Clínica Geral e Medicina de Família e Comunidade
- Dermatologia
- Endocrinologia e Metabologia
- Geriatria
- Ginecologia e Obstetrícia
- Nefrologia
- Neurologia
- Nutrologia
- Ortopedia e Traumatologia
- Pediatria
- Psiquiatria
- Urologia







# CENTRO CLÍNICO SÃO JOSÉ DOS PINHAIS

Avenida Rocha Pombo, 1.663 - São Cristovão  
São José dos Pinhais - PR

Região Sul - Paraná

## Atendimento

Segunda a sexta, das 8h às 19h30

Sábado, das 8h às 18h30

## Especialidades

- Cardiologia
- Clínica Geral
- Dermatologia
- Geriatria
- Ginecologia e Obstetrícia
- Medicina de Família e Comunidade
- Nutrologia
- Ortopedia e Traumatologia
- Pediatria
- Urologia
- Ultrassonografia







# CENTRO CLÍNICO COLOMBO

Rua Roberto Lambach Falavinha, 294 - Vila Maracanã  
Colombo - PR

Região Sul - Paraná

## Atendimento

Segunda a sexta, das 8h às 18h30

Sábado, das 8h às 11h30

## Especialidades

- Clínica Geral
- Medicina de Família
- Ginecologia e Obstetrícia
- Nutrologia
- Ortopedia e Traumatologia
- Pediatria







# CENTRO CLÍNICO BELA SUIÇA

Rua Alberto Maurício Barroso Júnior, 95 - Jardim Bela Suíça  
Londrina - PR

Região Sul - Paraná

## Atendimento

Segunda a sexta, das 8h às 18h

## Especialidades

- Cardiologia
- Cir. Cardíaca
- Cir. Cardiovascular / Cir. Vascular
- Cir. Cabeça e Pescoço
- Cir. Geral
- Cir. Pediátrica
- Cir. Plástica
- Cir. Torácica
- Clínica Médica
- Dermatologia
- Endocrinologia
- Gastroenterologia Adulto / Pediátrico
- Ginecologia e Obstetrícia
- Hematologia
- Homeopatia
- Infectologia Adulto e Pediátrico
- Mastologia
- Nefrologia
- Neuroclínico
- Neuropediatria
- Oncologia Cirúrgica
- Ortopedia e Traumatologia Adulto e Infantil
- Otorrinolaringologia
- Pediatria
- Pneumologia
- Proctologia
- Psicologia Adulto e Infantil
- Urologista





# CENTRO CLÍNICO PAES LEME

Avenida Bandeirantes, 126 - Jardim Ipiranga  
Londrina - PR

Região Sul - Paraná

## Atendimento

Segunda a sexta, das 8h às 18h

## Especialidades

- Angiologia
- Cardiologia
- Cirurgia Cardiovascular
- Cirurgia Oncológica
- Cirurgia Torácica
- Cirurgia Vascular
- Clínica geral
- Dermatologia
- Ecografia
- Eletrofisiologia
- Gastroenterologia
- Infectologia
- Ortopedia (geral, joelho, ombro, mão, quadril, pé, tornozelo, coluna)
- Nefrologia
- Neurocirurgia
- Neurologia
- Pneumologia
- Urologia





# CENTRO DE QUALIDADE DE VIDA

Rua XV de Novembro, 556, 1º andar - Centro  
Curitiba - PR

Região Sul - Paraná

## Atendimento

Segunda a sexta, das 08:00 às 18:30.

## Especialidades

- Cardiologia
- Clínica Geral
- Clínico da dor
- Endocrinologia
- Enfermagem
- Fisioterapia
- Geriatria
- Médico de Família
- Nefrologia
- Nutrição
- Pneumologia
- Psicologia
- Psiquiatria

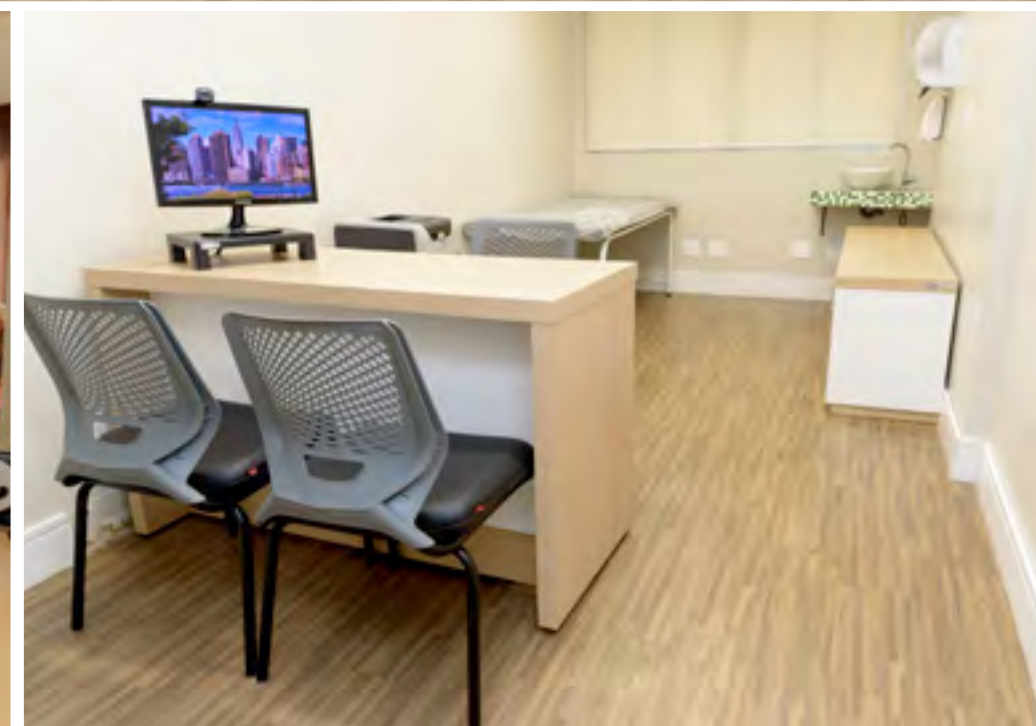





# NOTRELABS CMD

Avenida Nossa Senhora da Luz, 2169 Jardim Social  
Curitiba - PR

Região Sul - Paraná

## Atendimento

Segunda a sexta, das 6h30 às 17h,  
Sábado e domingo, das 6h30 às 13h.

## Coleta

Segunda a sexta, das 6h30 às 16h,  
Sábado, das 6h30 às 12h.



Veja aqui os **Exames**  
que essa unidade realiza.







## NOTRELABS MONSENHOR CELSO (CENTRO)

Rua Monsenhor Celso, 98 Centro - 3º, 4º e 5º andar - Centro  
Curitiba - PR

Região Sul - Paraná

### Atendimento

Segunda a sexta, das 6h30 às 19h

Sábado, das 6h30 às 13h

### Coleta

Segunda a sexta, das 6h30 às 17h

Sábado, das 6h30 às 12h



Veja aqui os **Exames**  
que essa unidade realiza.





# NOTRELABS BOQUEIRÃO

Avenida Mal. Floriano Peixoto, 7481 - Boqueirão  
Curitiba - PR

Região Sul - Paraná

## Atendimento

Segunda a sábado, das 6h30 às 19h

Sábado, das 6h30 às 13h

## Coleta

Segunda a sexta, das 6h30 às 17h

Sábado, das 6h30 às 12h



Veja aqui os **Exames**  
que essa unidade realiza.





# NOTRELABS PINHEIRINHO

Avenida Winston Churchill, 1644 - Pinheirinho  
Curitiba - PR

Região Sul - Paraná

## Atendimento

Segunda a sábado, das 6h30 às 17h

Sábado, das 6h30 às 13h

## Coleta

Segunda a sexta, das 6h30 às 16h

Sábado, das 6h30 às 12h



Veja aqui os **Exames**  
que essa unidade realiza.





# NOTRELABS ÁGUA VERDE

Rua Dr. Alexandre Gutierrez, 574 - Água Verde  
Curitiba - PR

Região Sul - Paraná

## Atendimento

Segunda a Sab, das 7h às 13h

## Coleta

Segunda a Sab, das 7h às 12h



Veja aqui os **Exames**  
que essa unidade realiza.





# NOTRELABS SENADOR

Rua Senador Xavier da Silva, 102 - São Francisco  
Curitiba - PR

Região Sul - Paraná

## Atendimento

Segunda a sábado, das 7h às 13h

## Coleta

Segunda a sábado, das 7h às 12h



Veja aqui os **Exames**  
que essa unidade realiza.







# NOTRELABS ARAUCÁRIA

Avenida Vítor do Amaral, 665 - Centro  
Araucária - PR

Região Sul - Paraná

## Atendimento

Segunda a sábado, das 6h30 às 13h

## Coleta

Segunda a sexta, das 6h30 às 12h,  
Sábado, das 6h30 às 11h.



Veja aqui os **Exames**  
que essa unidade realiza.





# NOTRELABS PINHAIS

Rua Vinte e Quatro de Maio, 80 - Jardim Guairacá - lojas: 5,6 e 7  
Pinhais - PR

Região Sul - Paraná

## Atendimento

Segunda a sábado, das 6h30 às 13h

## Coleta

Segunda a sexta, das 6h30 às 11h30

Sábado, das 6h30 às 12h



Veja aqui os **Exames**  
que essa unidade realiza.





# NOTRELABS SÃO JOSÉ DOS PINHAIS

Avenida Rocha Pombo, 1.663 - São Cristovão  
São José dos Pinhais - PR

Região Sul - Paraná

## Atendimento

Segunda a sábado, das 7h às 13h

## Coleta

Segunda a sexta, das 7h às 12h

Sábados das 7h às 11h30



Veja aqui os **Exames**  
que essa unidade realiza.





# NOTRELABS COLOMBO

Rua Roberto Lambach Falavinha, 266, loja 1 e 2 - Fatima Colombo - PR

Região Sul - Paraná

## Atendimento

Segunda a sábado, das 6h30 às 13h

## Coleta

Segunda a sábado, das 6h30 às 11h30

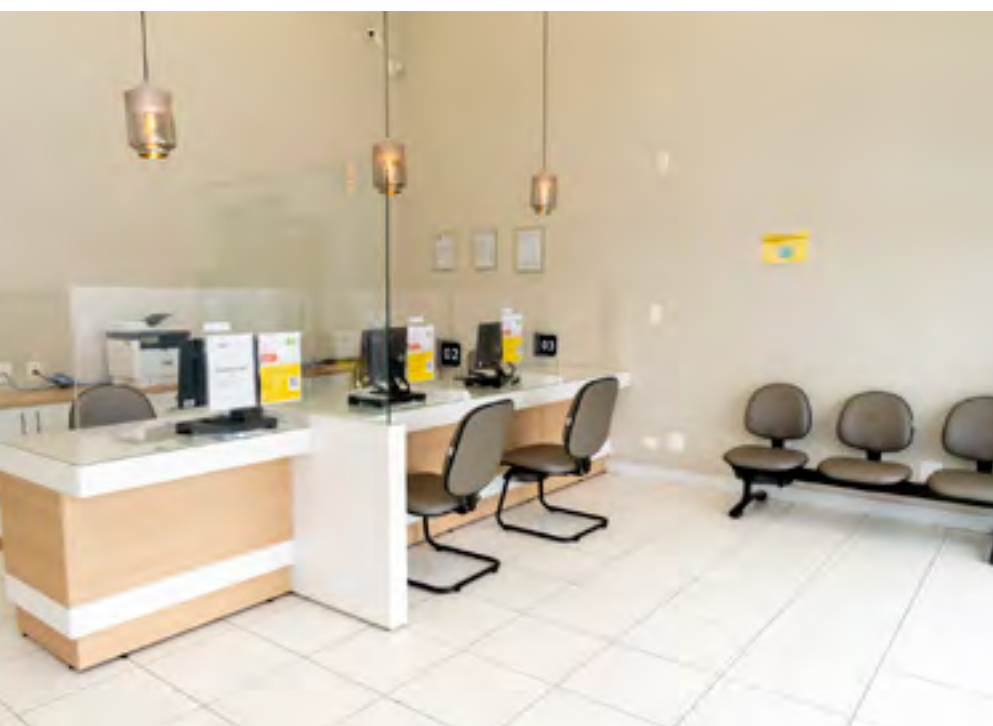

Veja aqui os **Exames** que essa unidade realiza.



# REGIÃO SUL SANTA CATARINA





# HOSPITAL DO CORAÇÃO BALNEÁRIO CAMBÓRIU

Rua Arthur Max Doose, 180 - Pioneiros  
Balneário Camboriú - SC

Região Sul - Santa Catarina



Pronto-Socorro  
Adulto



Pronto-Socorro  
Ortopédico

## Estrutura

- 48 leitos
- 10 UTIs;
- 38 Internações;
- 3 Salas Cirúrgicas;
- Sala de Hemodinâmica.

## Atendimento

Pronto-Socorro 24 horas.  
Internação cirúrgica e clínica.

## Exames

Confira a lista de exames realizados nesta unidade no portal GNDI.



[Clique aqui](#) para ver as  
**Especialidades**  
atendidas nessa unidade.





# CENTRO CLÍNICO BLUMENAU

Rua Doutor Luiz de Freitas Melro, 418 - Centro  
Blumenau - SC

Região Sul - Santa Catarina

## Atendimento

Segunda a sexta, das 8h às 20h

Sábado, das 8h às 18h

## Especialidades

- Acupuntura
- Cirurgia Cabeça e Pescoço
- Cirurgia Geral
- Cirurgião Mão
- Dermatologia
- Gastroenterologia
- Ginecologia
- Endocrinologia
- Medicina de Família (Agenda com a especialidade médica em até 24 horas)
- Neurologia
- Nutrição
- Ortopedia
- Otorrinolaringologia
- Psiquiatria
- Reumatologia
- Hepatologia
- Hematologia







# CENTRO CLÍNICO ITOUPAVA CENTRAL

Rua Doutor Pedro Zimmermann, 7607 - Itoupava Central  
Blumenau - SC

Região Sul - Santa Catarina

## Atendimento

Segunda a sexta, das 8h às 12h e das 13h às 18h (presencial)  
Segunda a sexta, das 12h às 13h (telemedicina)

## Especialidades

- Ortopedia
- Ginecologia
- Medicina de Família
- Nutrição







# CENTRO CLÍNICO INDAIAL

Rua Des. Alves Pedrosa, 185, Centro  
Indaial - SC

Região Sul - Santa Catarina

## Atendimento

Segunda a sexta, das 8h às 12h e das 13h às 18h (presencial)  
Segunda a sexta, das 12h às 13h (telemedicina)

## Especialidades

- Medicina de Família
- Clínica Geral
- Dermatologia
- Ginecologia
- Otorrinolaringologia
- Ortopedia
- Psiquiatria
- Urologia







# CENTRO CLÍNICO GASPAR

Rua Prefeito Leopoldo Schramm, 64, Loja Térrea , Coloninha Gaspar - SC

Região Sul - Santa Catarina

## Atendimento

Segunda a sexta, das 8h às 12h e das 13h às 18h (presencial)

Segunda a sexta, das 12h às 13h (telemedicina)

## Especialidades

- Medicina de Família
- Ginecologia
- Ortopedia
- Psicologia







# CENTRO CLÍNICO ITAJAÍ

Rua Samuel Heusi, 190 – Centro  
Itajaí - SC

Região Sul - Santa Catarina

## Atendimento

Segunda a sexta, das 8h às 18h

## Especialidades

- Medicina de Família (Agenda com a especialidade médica em até 24 horas)
- Cardiologia
- Cirurgia Geral
- Cirurgia Pediátrica
- Dermatologia
- Endocrinologia
- Ginecologia e Obstetrícia (Agenda com a especialidade médica em até 48 horas)
- Nefrologia Pediátrica
- Nutrição
- Oftalmologia
- Ortopedia e Traumatologia
- Otorrinolaringologia
- Pediatria (Agenda com a especialidade médica em até 48 horas)
- Reumatologia

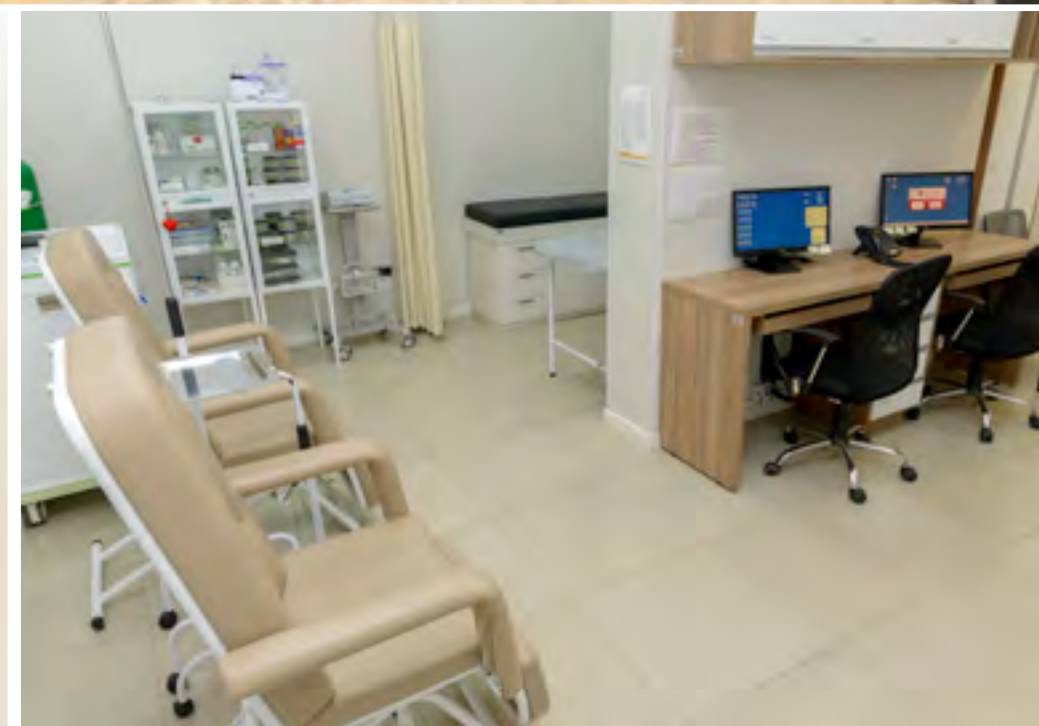





# CENTRO CLÍNICO BARRA

R. Bertha Weege, 484, sala 4 e 5 - Barra do Rio Cerro  
Jaraguá do Sul - SC

Região Sul - Santa Catarina

## Atendimento

Segunda a sexta, das 8h às 18h

Sábado, das 8h às 11h30

## Especialidades

- Dermatologia
- Ginecologia e Obstetrícia
- Medicina de Família (Agenda com a especialidade médica em até 24 horas)
- Ortopedia







# CENTRO CLÍNICO JARAGUÁ DO SUL

Rua Barão do Rio Branco, 505 – Centro  
Jaraguá do Sul - SC

Região Sul - Santa Catarina

## Atendimento

Segunda a sexta, das 7h30 às 22h

Sábado, das 8h às 20h

## Especialidades

- Cardiologia
- Clínico Geral
- Reumatologia
- Acupuntura
- Dermatologia
- Ginecologia e Obstetrícia
- Medicina de Família (Agenda com a especialidade médica em até 48 horas)
- Ortopedia a Traumatologia
- Otorrinolaringologia
- Pediatria (Agenda com a especialidade médica em até 48 horas)
- Psiquiatria
- Psicologia
- Endocrinologia
- Neurologia Pediátrica

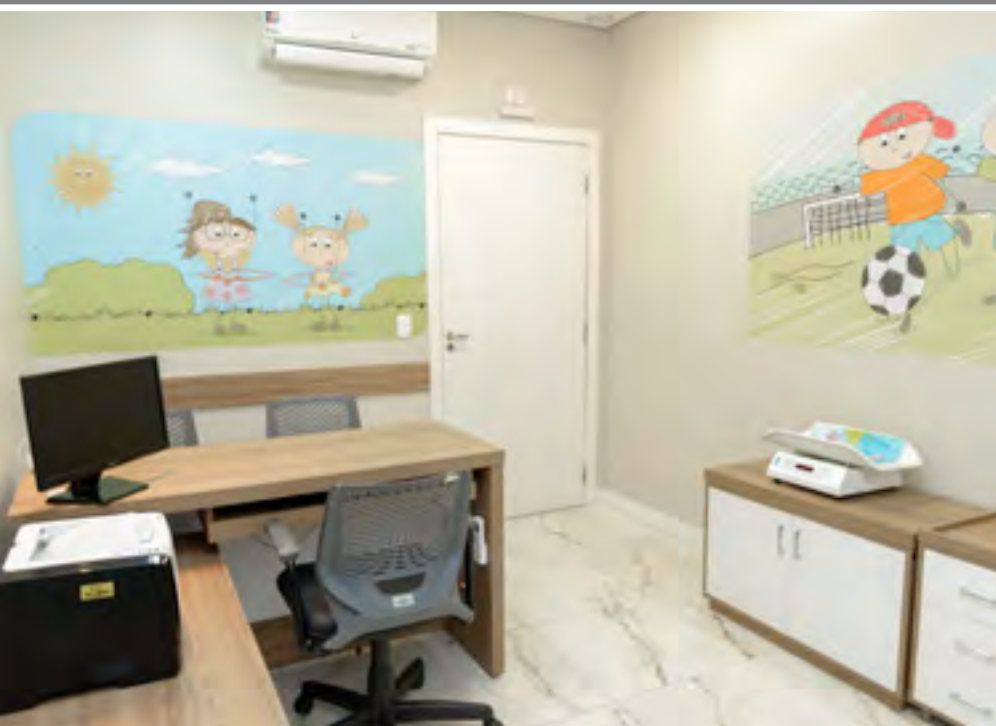





# CENTRO CLÍNICO JOINVILLE

Rua Blumenau, 1215 - América  
Joinville - SC

Região Sul - Santa Catarina

## Atendimento

Segunda a sexta, das 8h às 22h  
Sábado, das 8h às 20h

## Especialidades

- Medicina da Família e Comunidade
- Cardiologia
- Clínico Geral
- Ginecologia
- Ortopedia e Traumatologia
- Otorrinolaringologia
- Pediatria
- Psicologia
- Psiquiatria

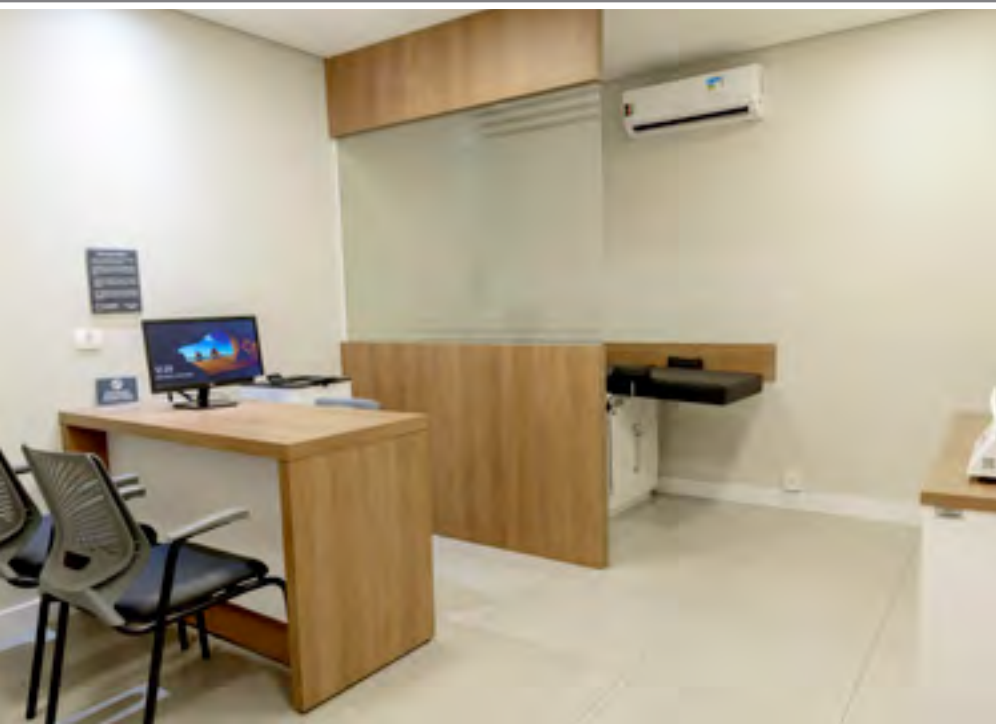



# MINAS GERAIS





**MINAS GERAIS**  
**BELO HORIZONTE E REGIÃO**  
**METROPOLITANA**





# HOSPITAL LIFECENTER

Avenida do Contorno, 4.747 - Funcionários  
Belo Horizonte - MG

Minas Gerais - Região Metropolitana de BH



Pronto Atendimento  
Adulto

## Estrutura

- 213 leitos, sendo:
  - 40 leitos de UTI Adulto
  - 167 leitos de Unidade de Internação
  - 06 leitos de Hospital Dia
- Hemodinâmica
- Centro de Especialidades Médicas

## Atendimento

Internação cirúrgica e clínica.

## Exames

Confira a lista de exames realizados nesta unidade no portal GNDI Minas.



**Clique aqui** para ver as  
**Especialidades**  
atendidas nessa unidade.







# HOSPITAL BARREIRO

R. Joaquim de Figueiredo, 140 - Barreiro  
Belo Horizonte - MG

Minas Gerais - Região Metropolitana de BH



Pronto Atendimento  
Adulto



Pronto Atendimento  
Infantil

## Estrutura

O Hospital Barreiro está localizado na região central do Barreiro, em Belo Horizonte. A Unidade realiza Pronto Atendimento Adulto, Pediátrico e Ortopédico, com os principais exames e procedimentos médicos.

## Atendimento

Clínica Médica e Pediatria: 24 horas

Ortopedia: das 7h às 19h

## Exames

Confira a lista de exames realizados nesta unidade no portal GNDI Minas.



[Clique aqui](#) para ver as  
**Especialidades**  
atendidas nessa unidade.







# UNIDADE AVANÇADA BETIM

Avenida Edmeia Matos Lazzarotti, 2.192 - Jardim da Cidade  
Betim - MG

Minas Gerais - Região Metropolitana de BH

## Atendimento

Pronto Atendimento: 24 horas

Consultas agendadas: Segunda a sexta, das 8h às 18h

## Especialidades

- Cardiologia
- Clínica Médica
- Cirurgia Geral
- Ginecologia e Obstetrícia
- Mastologia
- Médico da Família
- Ortopedia
- Pediatria
- Urologia.
- Pronto Atendimento: Clínica Médica
- Ortopedia
- Programa de Apoio ao Paciente (PAP)
- Programa Gestão Segura (PGS)
- Programa de Assistência ao Idoso (PAI)







# CENTRO CLÍNICO AUGUSTO LIMA

Avenida Augusto de Lima, 1.126 - Barro Preto  
Belo Horizonte - MG

Minas Gerais - Região Metropolitana de BH

## Atendimento

Segunda a sexta, das 7h às 19h

Sábado, das 7h às 12h

## Especialidades

- Anestesiologia
- Geriatria
- Pneumologia
- Angiologia
- Ginecologia e obstetria
- Psicologia
- Cirurgia vascular
- Hematologia
- Psiquiatria
- Cardiologia
- Hematologia oncológica
- Reumatologia
- Cirurgia Cabeça e Pescoço
- Mastologia
- Urologia
- Cirurgia geral
- Medicina de família
- Casos de Alta Complexidade (CASE)
- Cirurgia ginecológica
- Neurologia
- Programa de Assistência ao Idoso (PAI)
- Cirurgia plástica
- Neurocirurgia
- Programa de Apoio ao Paciente (PAP)
- Cirurgia torácica
- Nutricionista
- Programa de Apoio ao Paciente (PAP)
- Clínica médica
- Nutricionista Oncológica
- Programa de Apoio ao Paciente (PAP)
- Coloproctologia
- Oncologia, Oftalmologia
- Programa de Apoio ao Paciente (PAP)
- Dermatologia
- Ortopedia Adulto e Infantil
- Programa de Apoio ao Paciente (PAP)
- Endocrinologia adulto e pediátrico
- Otorrinolaringologia
- Programa de Apoio ao Paciente (PAP)
- Gastroenterologia
- Pediatria
- Programa de Apoio ao Paciente (PAP)

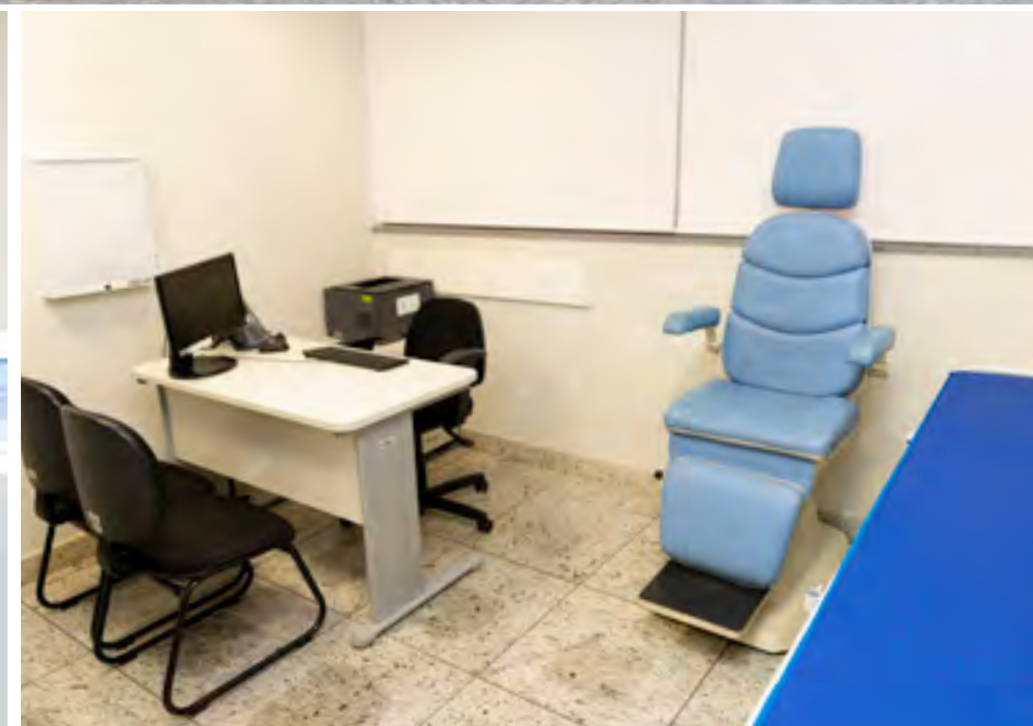





# CENTRO OFTALMOLÓGICO AUGUSTO LIMA

Avenida Augusto de Lima, 1.106 - Barro Preto  
Belo Horizonte - MG

Minas Gerais - Região Metropolitana de BH

## Atendimento

Segunda a sexta, de 7h às 19

Sábado, das 7h às 12h

## Especialidades

- Oftalmologia
- Cirurgias de catarata
- Cirurgias de Retina
- Cirurgias de Glaucoma
- Cirurgias de Plástica ocular

## Exames

- Biometria ultra sônica
- Campo Visual
- Curva tensional diária
- Gonioscopia
- Mapeamento de retina
- Microscopia Especular de Córnea
- Paquimetria ultra sônica
- Potencial de acuidade Visual – PAM
- Tonometria
- Topografia e Ultrassonografia Biomicroscópica.







# CENTRO DE ONCOLOGIA E INFUSÕES

R. Rio Grande do Sul, 620 - Barro Preto  
Belo Horizonte - MG

Minas Gerais - Região Metropolitana de BH

## Atendimento

Segunda a sexta, de 8h às 18h

## Especialidades

- Hematologia Clínica
- Hematologia Oncológica
- Nutrição Oncológica
- Oncologia.







# CENTRO CLÍNICO VENDA NOVA

Rua Dr. Álvaro Camargos, 2.002 - São João Batista  
Belo Horizonte - MG

Minas Gerais - Região Metropolitana de BH

## Atendimento

Segunda a sexta, de 7h às 19h  
Sábado, das 07h às 13h

## Especialidades

- Anestesiologia
- Cardiologia
- Clínica Médica
- Dermatologia
- Endocrinologia
- Fisioterapia
- Gastroenterologia
- Geriatria
- Ginecologia e Obstetrícia
- Mastologia
- Neurologia
- Nutricionista
- Oftalmologia
- Ortopedia
- Pediatria
- Pneumologia
- Psicologia
- Urologia.



Veja aqui os **Exames**  
que essa unidade realiza.







# CENTRO CLÍNICO ELDORADO

Praça José Olinto Fontes, 275 - 3º Andar - Eldorado  
Contagem - MG

Minas Gerais - Região Metropolitana de BH

## Atendimento

Segunda a sexta, de 8h às 18h  
Sábado, das 8h às 12h

## Especialidades

- Angiologia
- Cardiologia
- Cirurgia geral
- Clínica Médica
- Dermatologia
- Geriatria
- Ginecologia e obstetrícia
- Mastologia
- Neurologia
- Nutrição
- Odontologia
- Ortopedia
- Pediatria
- Psicologia
- Oftalmologia
- Urologia



Veja aqui os **Exames**  
que essa unidade realiza.



# MINAS GERAIS

## CENTRO-OESTE





# HOSPITAL SANTA MÔNICA DIVINÓPOLIS

R. Pedro F. Amaral, 33 - Padre Liberio  
Divinópolis - MG

Minas Gerais - Centro Oeste



Pronto-Socorro  
Adulto



Pronto-Socorro  
Infantil



Maternidade

## Estrutura

O Pronto Atendimento dispõe de 08 consultórios, ala ortopédica exclusiva, mais de 30 leitos de observação, sala de curativo e pequenas cirurgias, sala de emergência equipada com desfibriladores e monitores, dentre outros ambientes.

## Atendimento

Pronto-Socorro 24 horas.  
Internação cirúrgica, clínica e obstetrícia.  
Maternidade

## Exames

Confira a lista de exames realizados nesta unidade no portal GNDI Minas.



[Clique aqui](#) para ver as  
**Especialidades**  
atendidas nessa unidade.







# HOSPITAL SANTA MÔNICA NOVA SERRANA

R. João Caetano Campos, 480 - Jefferson B de Freitas  
Nova Serrana - MG

Minas Gerais - Centro Oeste



Pronto-Socorro  
Adulto

## Estrutura

Concentrando as mais modernas tecnologias, o Hospital possui modernas e avançadas instalações distribuídas, contando com ambulatório para atendimento de mais de 5 especialidades clínicas, além de leitos de UTI com potencial para 16 internações, 40 leitos, bloco cirúrgico e unidades de tratamento intensivo adulto.

## Atendimento

Pronto-Socorro 24 horas.  
Internação cirúrgica, clínica e obstetrícia.

## Exames

Confira a lista de exames realizados nesta unidade no portal GNDI Minas.



[Clique aqui](#) para ver as  
**Especialidades**  
atendidas nessa unidade.







# INCORD DIVINÓPOLIS

R. Pedro F. Amaral, 33 - Padre Liberio  
Divinópolis - MG

Minas Gerais - Centro Oeste



Pronto-Socorro  
Adulto

## Estrutura

O INCORD é o Centro de Hemodinâmica da rede própria, conta com corpo clínico referência, atendimento humanizado e acolhedor para realizar procedimentos diagnósticos das principais doenças que acometem o sistema circulatório nas áreas da Cardiologia, Neurologia e Endovascular.

## Atendimento

Pronto-Socorro 24 horas.

## Exames

Confira a lista de exames realizados nesta unidade no portal GNDI Minas.



**Clique aqui** para ver as  
**Especialidades**  
atendidas nessa unidade.







# CENTRO CLÍNICO DIVINÓPOLIS

Avenida Sete de Setembro, 951 - Centro  
Divinópolis - MG

Minas Gerais - Centro Oeste

## Atendimento

Segunda a quinta, das 8h às 18h  
Sexta, das 8h às 17h

## Especialidades

- Clínica Médica
- Cardiologia
- Endocrinologia
- Gastroenterologia
- Ginecologia e Obstetrícia
- Mastologia
- Nutricionista
- Ortopedia
- Pediatria
- Psicologia
- Urologia





# CENTRO CLÍNICO NOVA SERRANA

R. João Caetano Campos, 480 - Francisco Lucas  
Nova Serrana - MG

Minas Gerais - Centro Oeste

## Atendimento

Segunda a sexta, de 8h às 18h  
Sábado, das 8h às 12h

## Especialidades

- Angiologia
- Cardiologia
- Cirurgia endovascular
- Cirurgia geral
- Clínica Médica
- Ginecologia e obstetrícia
- Ortopedia
- Pediatria







# BIOIMAGEM DIVINÓPOLIS

Rua Pedro F. Amaral, 33 - Padre Liberio  
Divinópolis - MG

Minas Gerais - Região Metropolitana de BH

## Atendimento

Segunda a sexta, das 7h às 22h

Sábado, das 8h às 12h





## BIOIMAGEM CENTRO

Rua Rio de Janeiro, 101 - Centro  
Divinópolis - MG

Minas Gerais - Região Metropolitana de BH

### Atendimento

Segunda a sexta, das 7h às 22h

Sábado, das 8h às 12h





# BIOIMAGEM NOVA SERRANA

Rua João Caetano Campos, 480 - Francisco Lucas  
Nova Serrana - MG

Minas Gerais - Região Metropolitana de BH

## Atendimento

Segunda a sexta, das 7h às 22h

Sábado, das 8h às 12h





# MINAS GERAIS

## NORTE DE MINAS





# CENTRO CLÍNICO DR. SANTOS

R. Dr. Santos, 223 - Centro  
Montes Claros - MG

Minas Gerais - Norte de Minas

## Atendimento

Segunda a quinta das 8h às 18h  
Sexta das 8h às 17h

## Especialidades

- Clínica Médica
- Ginecologia e obstetrícia
- Medicina da Família
- Pediatria
- Psicologia

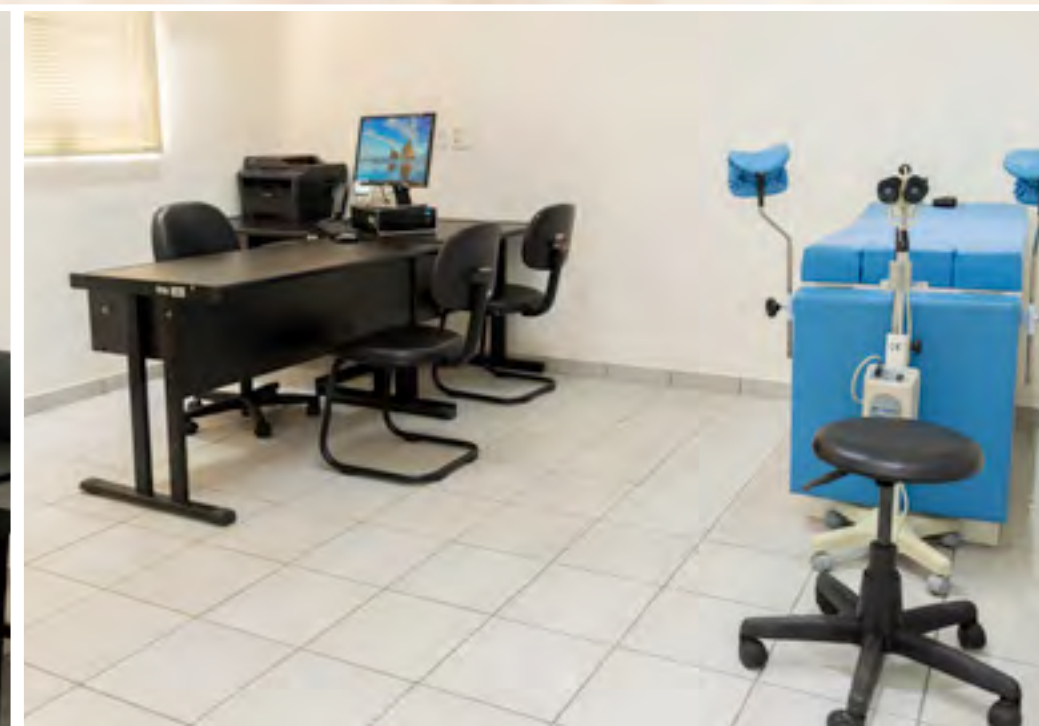



# MINAS GERAIS TRIÂNGULO MINEIRO





# CENTRO CLÍNICO MARTINÉSIA

Rua Martinesia, 113 - Nossa Senhora Aparecida  
Uberlândia - MG

Minas Gerais - Triângulo Mineiro

## Atendimento

Segunda a sexta, de 7h às 18h  
Sábado, das 07h às 12h

## Especialidades

- Angiologia
- Cardiologia
- Cirurgia geral
- Clínica médica
- Dermatologia
- Endocrinologia
- Gastroenterologia
- Ginecologia
- Medicina da família
- Neurologia
- Neuro cirurgia
- Nutricionista
- Ortopedia
- Oftalmologia
- Otorrinolaringologia
- Pediatria
- Proctologia
- Psicologia
- Urologia

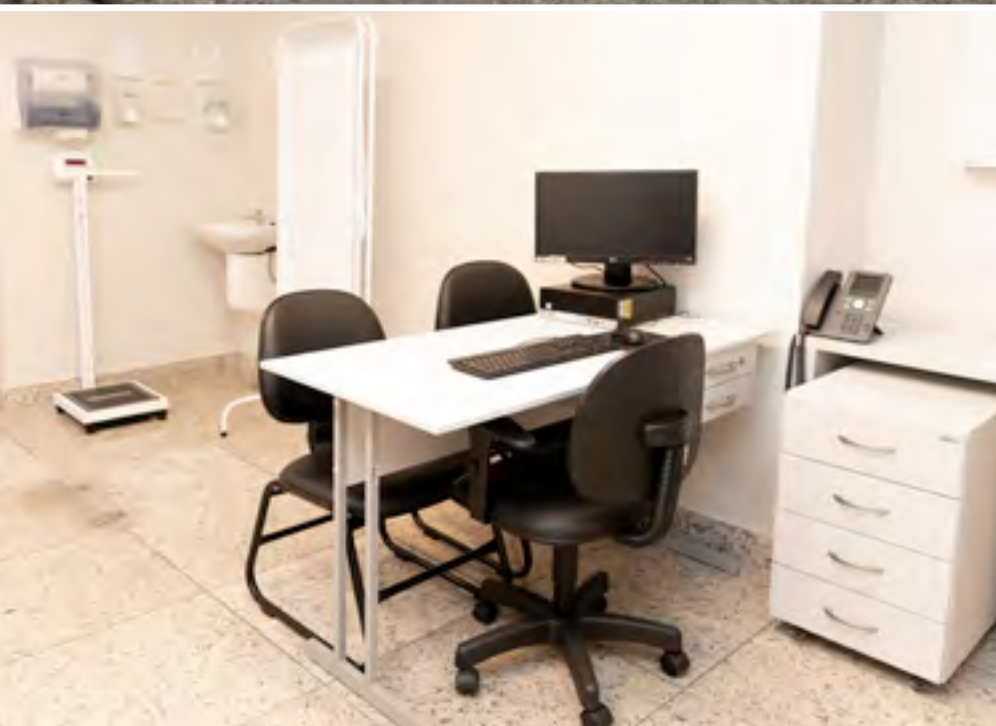



# MINAS GERAIS SUL DE MINAS





# HOSPITAL ALFENAS

Rua Adolfo Engel, 19 - Jardim Tropical  
Alfenas - MG

Minas Gerais - Sul de Minas



Pronto-Socorro  
Adulto



Pronto-Socorro  
Infantil



Maternidade



## Estrutura

- 14 leitos apartamento
- 22 leitos enfermaria
- 6 leitos de UTI adulto
- 6 leitos de observação
- 4 salas cirúrgicas
- Laboratório de Análises Clínicas

## Atendimento

Pronto-Socorro 24 horas.  
Internação cirúrgica, clínica e obstetrícia.  
Maternidade

## Exames

Confira a lista de exames realizados nesta unidade no portal GNDI Minas.



[Clique aqui](#) para ver as  
**Especialidades**  
atendidas nessa unidade.







# HOSPITAL POÇOS DE CALDAS

Rua Frei Cristóvão Figueiredo, 125 - Jardim Esmeralda  
Poços de Caldas - MG

Minas Gerais - Centro Oeste



Pronto-Socorro  
Adulto e Ortopédico



Pronto-Socorro  
Infantil

## Estrutura

- 4 Salas Cirúrgicas
- 2 Salas – Day Hospital
- Centro de Diagnóstico por Imagem
- Centro de Hemodinâmica
- 5 Consultórios PS
- 2 Leitos Emergência
- 10 Leitos Observação
- 14 Leitos de UTI
  - 10 Leitos adulto
  - 4 Leitos Neonatal/pediátrico
- 21 Apartamentos
- 82 Enfermarias

## Atendimento

Pronto-Socorro 24 horas.  
Internação cirúrgica, clínica  
e obstetrícia.  
Maternidade

## Exames

Confira a lista de exames  
realizados nesta unidade  
no portal GNDI Minas.



**Clique aqui** para ver as  
**Especialidades**  
atendidas nessa unidade.





# HOSPITAL VARGINHA

Avenida Antônia Esper Kalas, 299 - Parque Mariela Varginha - MG

Minas Gerais - Sul de Minas



Pronto-Socorro Adulto



Pronto-Socorro Infantil



Maternidade



## Estrutura

- 8 leitos apartamentos
- 10 leitos enfermarias
- 4 Leitos de UTI
- 1 unidade semi-intensiva
- 9 leitos de observação
- 4 salas cirúrgicas
- Laboratório de Análises Clínicas

## Atendimento

Pronto-Socorro 24 horas.  
Internação cirúrgica, clínica e obstetrícia.  
Maternidade

## Exames

Confira a lista de exames realizados nesta unidade no portal GNDI Minas.



Clique aqui para ver as **Especialidades** atendidas nessa unidade.







# CENTRO CLÍNICO POÇOS DE CALDAS

Rua Minas Gerais, 640 - Centro  
Poços de Caldas - MG

Minas Gerais - Sul de Minas

## Atendimento

Segunda a sexta, das 8h às 18h

## Especialidades

- Acupuntura
- Reumatologia.
- Programa de Assistência ao Idoso (PAI)
- Programa de Apoio ao Paciente (PAP)
- Programa Gestão Segura (PGS)





# CENTRO CLÍNICO PARAGUAÇU

Rua Prefeito Iramaia Luiz do Prado, 65 - Centro  
Paraguaçu - MG

Minas Gerais - Sul de Minas

## Atendimento

Segunda a sexta, das 8h às 18h

## Especialidades

- Endocrinologia
- Fisioterapia
- Ginecologia
- Nutricionista
- Ortopedia
- Pediatria
- Psicologia
- Reumatologia





# CENTRO CLÍNICO MACHADO

Rua Coronel José Paulino, 244 - Centro  
Machado - MG

Minas Gerais - Sul de Minas

## Atendimento

Segunda a sexta, das 8h às 18h





## Especialidades

- Cirurgia Geral
- Fonoaudiologia
- Ginecologia
- Nutricionista
- Obstetrícia
- Pediatria
- Psicologia
- Reumatologia



# AGORA VOCÊ PODE CUIDAR DA SAÚDE ATÉ POR APLICATIVO.

Com o aplicativo **GNDI easy**, cuidar da sua saúde fica tão fácil quanto usar o celular. Afinal, você pode acessar diversos serviços do seu plano **NotreDame Intermédica** e **Interodonto** direto pelo seu smartphone. Confira algumas das facilidades:

-  Carteirinha digital, mesmo sem acesso à internet.
-  Telemedicina\*.
-  Agendamento de consultas\*.
-  Conferir a cobertura e a rede de atendimento do plano de saúde ou odontológico.
-  Descontos em drogarias parceiras.



**GNDI easy.**  
Rápido, fácil  
e moderno.



Baixe agora e aproveite!







ANS nº 368253

ANS nº 359017